

ООО «ЖилПромПроект»

117036, г. Москва, ул. Профсоюзная, д.3

e-mail: info@jilprom.ru

Тел.: 8(495) 210-51-88; 8(499) 124-71-88

Свидетельство №0350.06-2013-7723681298-

П-105 от 21 марта 2013 г.

Сайт: www.proekt-profi.ru

Архитектурно-градостроительное решение

Храмового комплекса Русской православной церкви, расположенного по адресу:
г. Москва, ул. Булатниковская, напротив вл.2

Заказчик: Храм Сретения Господня в Бирюлёво

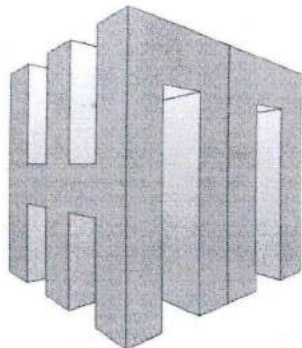

ООО «ЖилПромПроект»

117036, г. Москва, ул. Профсоюзная, д.3
e-mail: info@jilprom.ru
Тел.: 8(495) 210-51-88; 8(499) 124-71-88

Свидетельство №0350.06-2013-7723681298-
П-105 от 21 марта 2013 г.
Сайт: www.proekt-profi.ru

Архитектурно-градостроительное решение

Храмового комплекса Русской православной церкви, расположенного по адресу:
г. Москва, Булатниковская ул., напротив владения 2

Заказчик: Храм Сретения Господня в Бирюлёво

Протоиерей

_____ Конюхов Д.А.

Проектная организация: ООО "ЖилПромПроект"

Генеральный директор

_____ Илюхина М.А.



МОСКВА - 2017

Состав авторского коллектива

ООО "ЖилПромПроект"

Генеральный директор

Главный инженер проекта

Главный архитектор проекта

Архитектор проекта

Илюхина М.А.

Киселева З.З.

Межуева А.В.

Яковчук Н.М.



"МАТЕРИАЛ ПРОВЕРЕН"
Начальник управления архитектурного совета

Муринец Е.Д.

Храмовый комплекс Русской православной церкви, расположенный по адресу:
г. Москва, Булатниковская ул., напротив владения 2

Состав авторского коллектива

Главный архитектор проекта



Межуева А.В.

Лист

3

Гарантийная запись

ООО "ЖилПромПроект"

"__" _____ 2017г.

Технические решения, разработанные в проектной документации соответствуют требованиям действующих норм и правил строительного проектирования, экологическим, санитарно-гигиеническим, противопожарным и противозрывным нормам, действующим на территории Российской Федерации, и обеспечивают безопасную для жизни и здоровья людей эксплуатацию объекта.

ГАП:



Межуева А.В.

<p>"МАТЕРИАЛ ПРОВЕРЕН" Начальник управления архитектурного совета</p>	<p>Храмовый комплекс Русской православной церкви, расположенный по адресу: г. Москва, Булатниковская ул., напротив владения 2</p>	<p>Главный архитектор проекта</p>	<p>Лист</p>
<p>Муринец Е.Д.</p>	<p>Гарантийная запись</p>	<p> Межуева А.В.</p>	<p>4</p>

ОБЪЕДИНЕНИЕ
ОРСКБ



Саморегулируемая организация,
основанная на членстве лиц, осуществляющих подготовку проектной документации
Некоммерческое партнерство саморегулируемая организация
«Объединение организаций-разработчиков
систем комплексной безопасности»

115125, г. Москва, ул. Седовническая, д. 11, стр. 12
www.orskbo.ru

Копия для пересылки

Регистрационный номер в государственном реестре
саморегулируемых организаций СРО-П-105-25122009

СВИДЕТЕЛЬСТВО

**о допуске к определенному виду или видам работ, которые оказывают
влияние на безопасность объектов капитального строительства**

г. Москва

21 марта 2013 г.

№ 0350.06-2013-7723681298-П-105

Выдано члену саморегулируемой организации

Общество с ограниченной ответственностью «ЖилПромПроект»

ОГРН 5087746240214, ИНН 7723681298

109451, г. Москва, ул. Братиславская, д. 14

Основание выдачи Свидетельства: Решение Правления НП СРО «Объединение ОРСКБ», Протокол заседания Правления от 21 марта 2013 г. № 66.

Настоящим Свидетельством подтверждается допуск к виду или видам работ, указанным в приложении к настоящему Свидетельству, которые оказывают влияние на безопасность объектов капитального строительства.

Начало действия Свидетельства с 21 марта 2013 г.

Свидетельство без Приложения на 2 листах не действительно.

Свидетельство выдано без ограничения срока и территории его действия.

Свидетельство выдано взамен ранее выданного:

от 01 ноября 2012 г. № 0295.05-2012-7723681298-П-105

Президент
НП СРО «Объединение ОРСКБ»



В.В. Батырев

0000128 *

Приложение

к Свидетельству о допуске к определенному виду или видам работ, которые оказывают влияние на безопасность объектов капитального строительства

от 21 марта 2013 г.

№ 0350.06-2013-7723681298-П-105

Виды работ, которые оказывают влияние на безопасность объектов капитального строительства (кроме особо опасных и технически сложных объектов, объектов использования атомной энергии) и о допуске к которым член Некоммерческого партнерства саморегулируемой организации «Объединение организаций-разработчиков систем комплексной безопасности», **Общество с ограниченной ответственностью «ЖилПромПроект»**, имеет Свидетельство

Копия для пересылки

№	Наименование вида работ
1.	1.1.Работы по подготовке генерального плана земельного участка 1.2.Работы по подготовке схемы планировочной организации трассы линейного объекта 1.3.Работы по подготовке схемы планировочной организации полосы отвода линейного сооружения
2.	2.Работы по подготовке архитектурных решений
3.	3.Работы по подготовке конструктивных решений
4.	4.1.Работы по подготовке проектов внутренних инженерных систем отопления, вентиляции, кондиционирования, противодымной вентиляции, теплоснабжения и холодоснабжения 4.2.Работы по подготовке проектов внутренних инженерных систем водоснабжения и канализации 4.3.Работы по подготовке проектов внутренних систем электроснабжения 4.4.Работы по подготовке проектов внутренних слаботочных систем 4.5.Работы по подготовке проектов внутренних диспетчеризации, автоматизации и управления инженерными системами 4.6.Работы по подготовке проектов внутренних систем газоснабжения
5.	5.1.Работы по подготовке проектов наружных сетей теплоснабжения и их сооружений 5.2.Работы по подготовке проектов наружных сетей водоснабжения и канализации и их сооружений 5.3.Работы по подготовке проектов наружных сетей электроснабжения до 35 кВ включительно и их сооружений 5.4.Работы по подготовке проектов наружных сетей электроснабжения не более 110 кВ включительно и их сооружений 5.5.Работы по подготовке проектов наружных сетей электроснабжения 110 кВ и более и их сооружений 5.6.Работы по подготовке проектов наружных сетей слаботочных систем 5.7.Работы по подготовке проектов наружных сетей газоснабжения и их сооружений

Президент
НП СРО «Объединение ОРСКБ»



В.В. Батырев

Приложение

к Свидетельству о допуске к определенному виду или видам работ, которые оказывают влияние на безопасность объектов капитального строительства

от 21 марта 2013 г.

№ 0350.06-2013-7723681298-П-105

№	Наименование вида работ
6.	6.1.Работы по подготовке технологических решений жилых зданий и их комплексов 6.2.Работы по подготовке технологических решений общественных зданий и сооружений и их комплексов 6.3.Работы по подготовке технологических решений производственных зданий и сооружений и их комплексов 6.4.Работы по подготовке технологических решений объектов транспортного назначения и их комплексов 6.6.Работы по подготовке технологических решений объектов сельскохозяйственного назначения и их комплексов 6.7.Работы по подготовке технологических решений объектов специального назначения и их комплексов
7.	7.1.Инженерно-технические мероприятия по гражданской обороне
9.	9.Работы по подготовке проектов мероприятий по охране окружающей среды
10.	10.Работы по подготовке проектов мероприятий по обеспечению пожарной безопасности
11.	11.Работы по подготовке проектов мероприятий по обеспечению доступа маломобильных групп населения
12.	12.Работы по обследованию строительных конструкций зданий и сооружений
13.	13.Работы по организации подготовки проектной документации, привлекаемым застройщиком или заказчиком на основании договора юридическим лицом или индивидуальным предпринимателем (генеральным проектировщиком)

Примечание 1: Допуск к виду работ 13., в соответствии с пунктом 2 части 6 статьи 55.16 Градостроительного Кодекса Российской Федерации, выдан с условием, что Общество с ограниченной ответственностью «ЖилПромПроект» планирует осуществлять организацию работ по подготовке проектной документации, стоимость которой по одному договору не превышает 25 (двадцать пять) миллионов рублей.

Примечание 2: Свидетельство выдано к видам работ, которые оказывают влияние на безопасность объектов капитального строительства, кроме выполняемых работ по которым осуществляется надзор Федеральной службой по экологическому, технологическому и атомному надзору.

Президент
НП СРО «Объединение ОРСКБ»



В.В. Батырев

Содержание

1	Обложка
2	Титул
3	Состав авторского коллектива
4	Гарантийная запись
5	Свидетельство о допуске к работам
6	Содержание
7	Содержание (продолжение)
8	Содержание (продолжение)
9	Содержание (продолжение)
10	Ситуационный план (на основе М 1:2000)
11	Схема планировочной организации земельного участка, совмещенная со схемой транспортной организации (на основе М 1:500)
12	Схема транспортного обслуживания территории объекта (на основе М 1:500)
13	Решение о согласовании транспортного обслуживания храмового комплекса
14	Схема парковочных мест

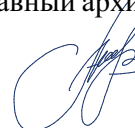
"МАТЕРИАЛ ПРОВЕРЕН" Начальник управления архитектурного совета Муринец Е.Д.	Храмовый комплекс Русской православной церкви, расположенный по адресу: г. Москва, Булатниковская ул., напротив владения 2	Главный архитектор проекта  Межуева А.В.	Лист
	Содержание		6

Содержание (продолжение)

15	Фотофиксация окружающей застройки
16	Фотомонтаж развертки по Булатниковской улице
17	Фотомонтаж проектного решения. Вариант 1
18	Фотомонтаж проектного решения. Вариант 2
19	Фотомонтаж проектного решения. Вариант 3
20	Ракурсный вид 1. Вариант 1
21	Ракурсный вид 2. Вариант 1
22	Ракурсный вид 1. Вариант 2
23	Ракурсный вид 2. Вариант 2
24	Ракурсный вид 1. Вариант 3
25	Ракурсный вид 2. Вариант 3
26	Храм. Схема фасада 5-1, Схема фасада А-Г (на основе М 1:200) Вариант 1
27	Храм. Схема фасада 5-1, Схема фасада Г-А (на основе М 1:200) Вариант 1
28	Храм. Схема фасада 1-5, Схема фасада А-Г (на основе М 1:200) Вариант 2

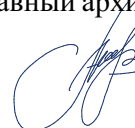
<p>"МАТЕРИАЛ ПРОВЕРЕН"</p> <p>Начальник управления архитектурного совета</p> <p>Муринец Е.Д.</p>	<p>Храмовый комплекс Русской православной церкви, расположенный по адресу: г. Москва, Булатниковская ул., напротив владения 2</p>	<p>Главный архитектор проекта</p>  <p>Межуева А.В.</p>	Лист
	Содержание (продолжение)		7

Содержание (продолжение)

29	Храм. Схема фасада 5-1, Схема фасада Г-А (на основе М 1:200) Вариант 2
30	Храм. Схема фасада 1-5, Схема фасада А-Г (на основе М 1:200) Вариант 3
31	Храм. Схема фасада 5-1, Схема фасада Г-А (на основе М 1:200) Вариант 3
32	Храм. Фрагмент фасада (на основе М 1:20)
33	Храм. Схема плана на отм. 0.000 (на основе М 1:200)
34	Храм. Схема плана на отм. +4.320 (на основе М 1:200)
35	Храм. Схема плана кровли (на основе М 1:200)
36	Храм. Схема разреза 1-1 (на основе М 1:200)
37	Дом Причта. Схема фасада 1-8 (на основе М 1:200) Вариант 1
38	Дом причта. Схема фасада А-Г, Схема фасада Г-А (на основе М 1:200) Вариант 1
39	Дом причта. Схема фасада 8-1 (на основе М 1:200) Вариант 1
40	Дом Причта. Схема фасада 1-8 (на основе М 1:200) Вариант 2
41	Дом причта. Схема фасада А-Г, Схема фасада Г-А (на основе М 1:200) Вариант 2
42	Дом причта. Схема фасада 8-1 (на основе М 1:200) Вариант 2

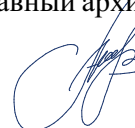
"МАТЕРИАЛ ПРОВЕРЕН" Начальник управления архитектурного совета Мурунец Е.Д.	Храмовый комплекс Русской православной церкви, расположенный по адресу: г. Москва, Булатниковская ул., напротив владения 2	Главный архитектор проекта  Межуева А.В.	Лист
	Содержание (продолжение)		8

Содержание (продолжение)

43	Дом Причта. Схема фасада 1-8 (на основе М 1:200) Вариант 3
44	Дом причта. Схема фасада А-Г, Схема фасада Г-А (на основе М 1:200) Вариант 3
45	Дом причта. Схема фасада 8-1 (на основе М 1:200) Вариант 3
46	Дом причта. Фрагмент фасада (на основе М 1:20)
47	Дом причта. Схема плана подвала (на основе М1:200)
48	Дом причта. Схема плана 1-го этажа (на основе М1:200)
49	Дом причта. Схема плана мансардного этажа (на основе М1:200)
50	Дом причта. Схема плана кровли (на основе М1:200)
51	Дом причта. Схема разреза 1-1 (на основе М 1:200)
52	Дом причта. Схема разреза 2-2 (на основе М 1:200)
53	Технико- экономические показатели
54	Краткая пояснительная записка
55	Краткая пояснительная записка (продолжение)

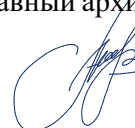
<p>"МАТЕРИАЛ ПРОВЕРЕН"</p> <p>Начальник управления архитектурного совета</p> <p>Муринец Е.Д.</p>	<p>Храмовый комплекс Русской православной церкви, расположенный по адресу:</p> <p>г. Москва, Булатниковская ул., напротив владения 2</p>	<p>Главный архитектор проекта</p>  <p>Межуева А.В.</p>	Лист
	Содержание (продолжение)		9

Ситуационный план (на основе М 1:2000)

Схема размещения объекта в плане города

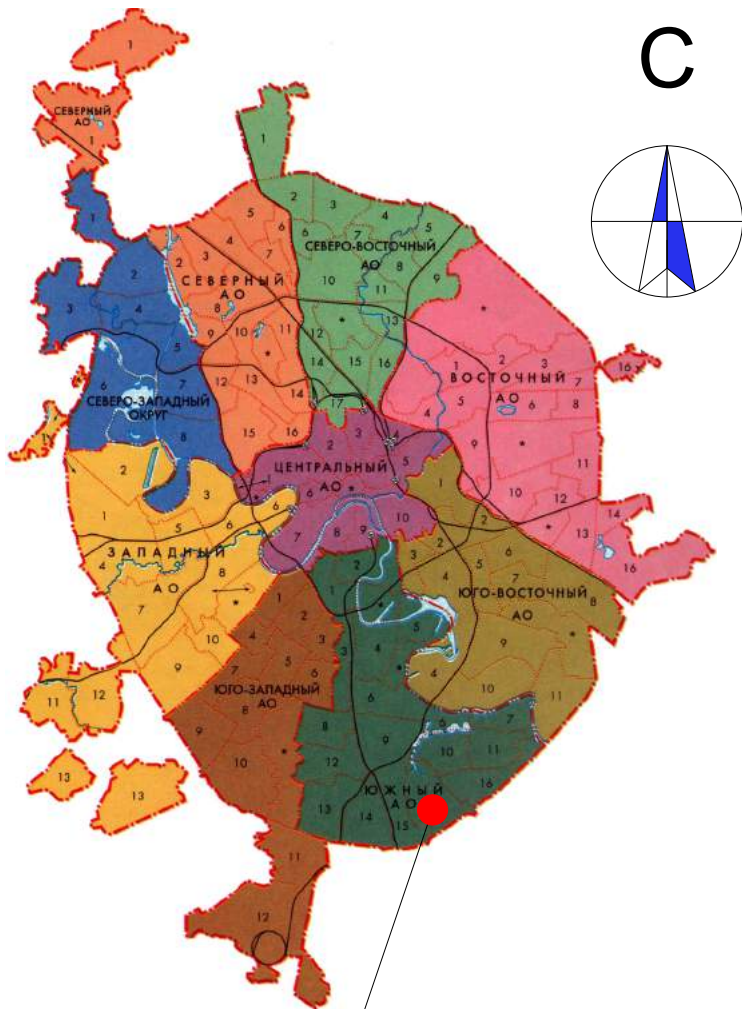

Проектируемый объект

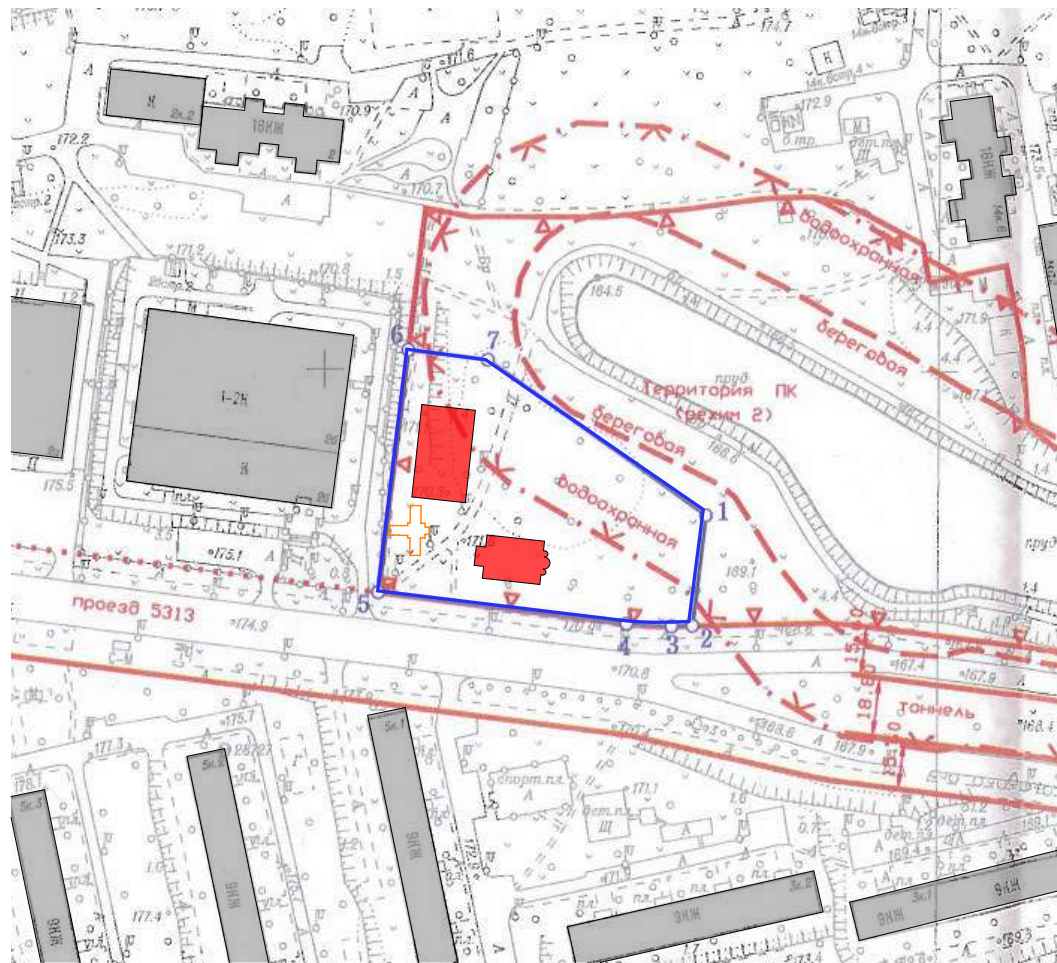

Условные обозначения:

- границы участка
- объекты строительства
- сносимые здания
- опорная застройка

"МАТЕРИАЛ ПРОВЕРЕН"
Начальник управления архитектурного совета

Муринец Е.Д.

Храмовый комплекс Русской православной церкви, расположенный по адресу:
г. Москва, Булатниковская ул., напротив владения 2

Ситуационный план (на основе М 1:2000)

Главный архитектор проекта

Межуева А.В.
Лист
10

Схема планировочной организации земельного участка, совмещенная со схемой транспортной организации (на основе М 1:500)

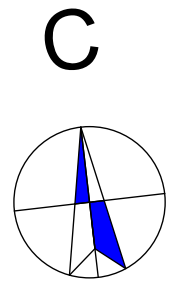
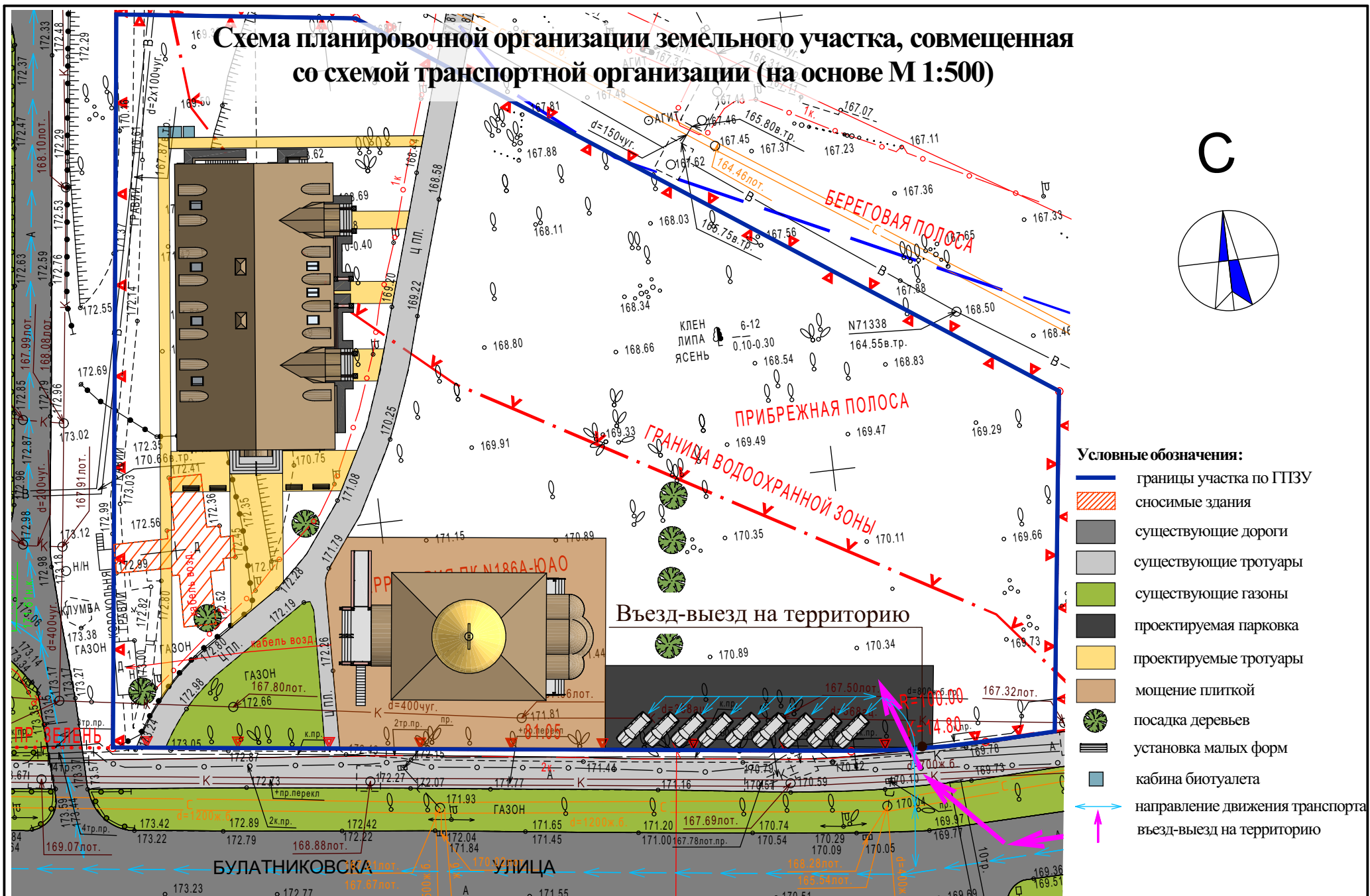

"МАТЕРИАЛ ПРОВЕРЕН"
 Начальник управления архитектурного совета
 Мурунец Е.Д.

Храмовый комплекс Русской православной церкви, расположенный по адресу:
 г. Москва, Булатниковская ул., напротив владения 2

Схема планировочной организации земельного участка, совмещенная со схемой транспортной организации (на основе М 1:500)

Главный архитектор проекта

 Межуева А.В.

Лист
 11

Схема транспортного обслуживания территории объекта в соответствии с проектом планировки участка линейного объекта улично-дорожной сети - улицы Кирпичные Выемки - Булатниковского проезда - Загорьевского проезда, включая путепроводы на пересечении с Павелецким и Курским направлениями МЖД, утвержденным постановлением Правительства Москвы от 04.12.2012 №639-ПП (на основе М 1:500)

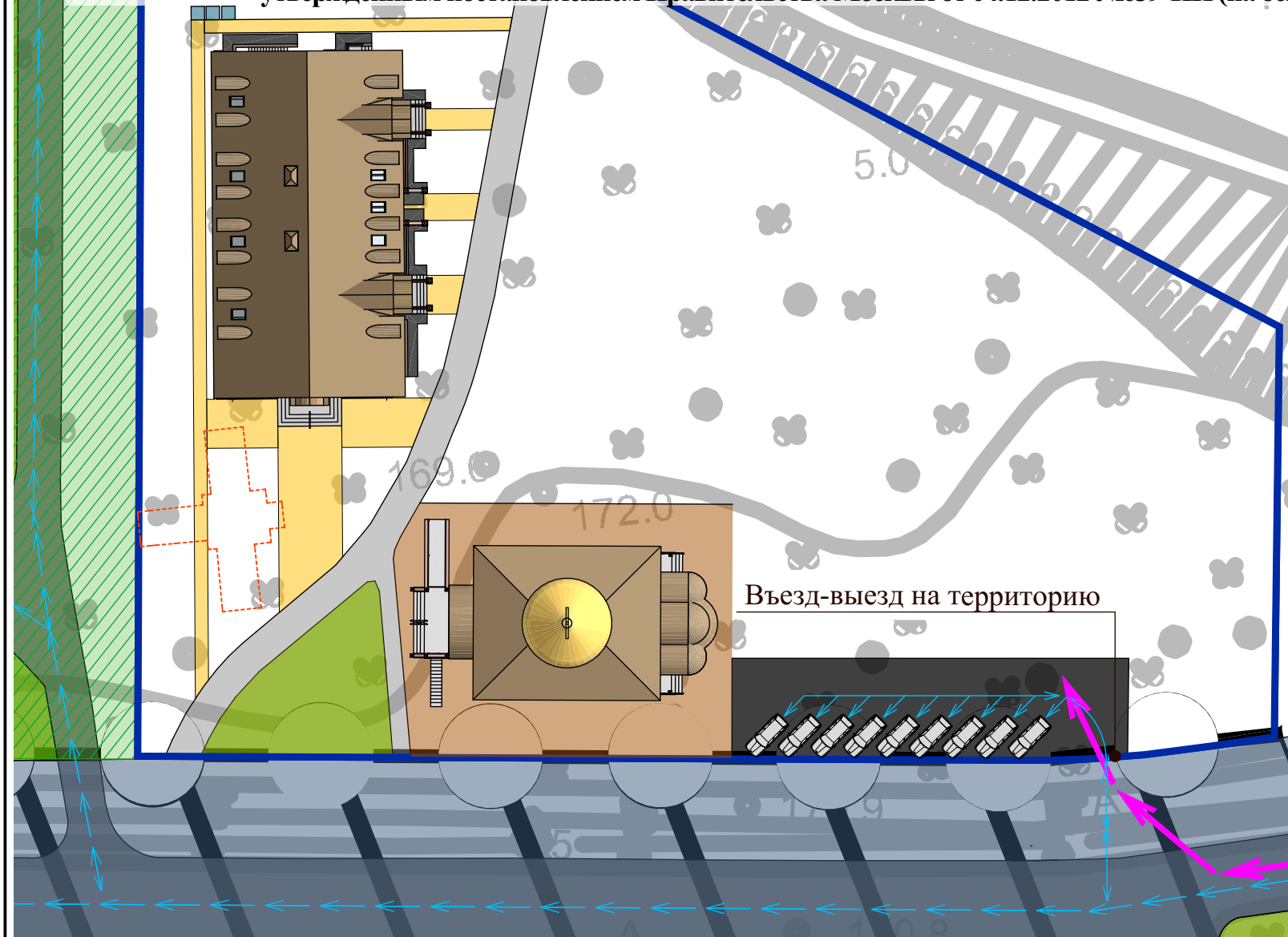
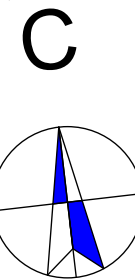

- Условные обозначения:**
- границы участка по ГПЗУ
 - граница разработки проекта планировки участка линейного объекта улично- дорожной сети
 - территория соседнего участка
 - сносимые здания
 - существующие дороги
 - существующие тротуары
 - существующие газоны
 - проектируемая парковка
 - проектируемые тротуары
 - мощение плиткой
 - зоны планируемого размещения наземных сооружений
 - направление движения транспорта
 - ↑ въезд-выезд на территорию

"МАТЕРИАЛ ПРОВЕРЕН"
Начальник управления архитектурного совета
Муринец Е.Д.

Храмовый комплекс Русской православной церкви, расположенный по адресу:
г. Москва, Булатниковская ул., напротив владения 2

Схема транспортногo обслуживания территории объекта (на основе М 1:500)

Главный архитектор проекта

Межуева А.В.

Лист
12



ПРАВИТЕЛЬСТВО МОСКВЫ
КОМИТЕТ ПО АРХИТЕКТУРЕ И ГРАДОСТРОИТЕЛЬСТВУ
ГОРОДА МОСКВЫ
(МОСКОМАРХИТЕКТУРА)

Триумфальная пл., д. 1, стр. 1, Москва, 125047

Телефон: (499) 250-55-20

E-mail: mka@mos.ru

<http://www.mka.mos.ru>

ОКПО 05238114, ОГРН 1027739900836, ИНН/КПП 7710145589/771001001

05.04.17 № МКА-02-7938/7-1

на № _____ от _____

Генеральному директору
ООО «ЖилПромПроект»
М.А. Илюхина

Уважаемая Мария Андреевна!

Управление улично-дорожной сети рассмотрело Ваше обращение от 22.03.2017 № МКА-02-7938/7 по вопросу рассмотрения и согласования схемы транспортного обслуживания храмового комплекса, расположенного по адресу: г. Москва, ул. Булатниковская, напротив вл. 2 и принципиально не возражает против реализации представленных планировочных решений.

**Начальник Управления
улично-дорожной сети**

А.И. Лебедева

А.С. Волкова
8 (499) 766-21-26

Схема парковочных мест

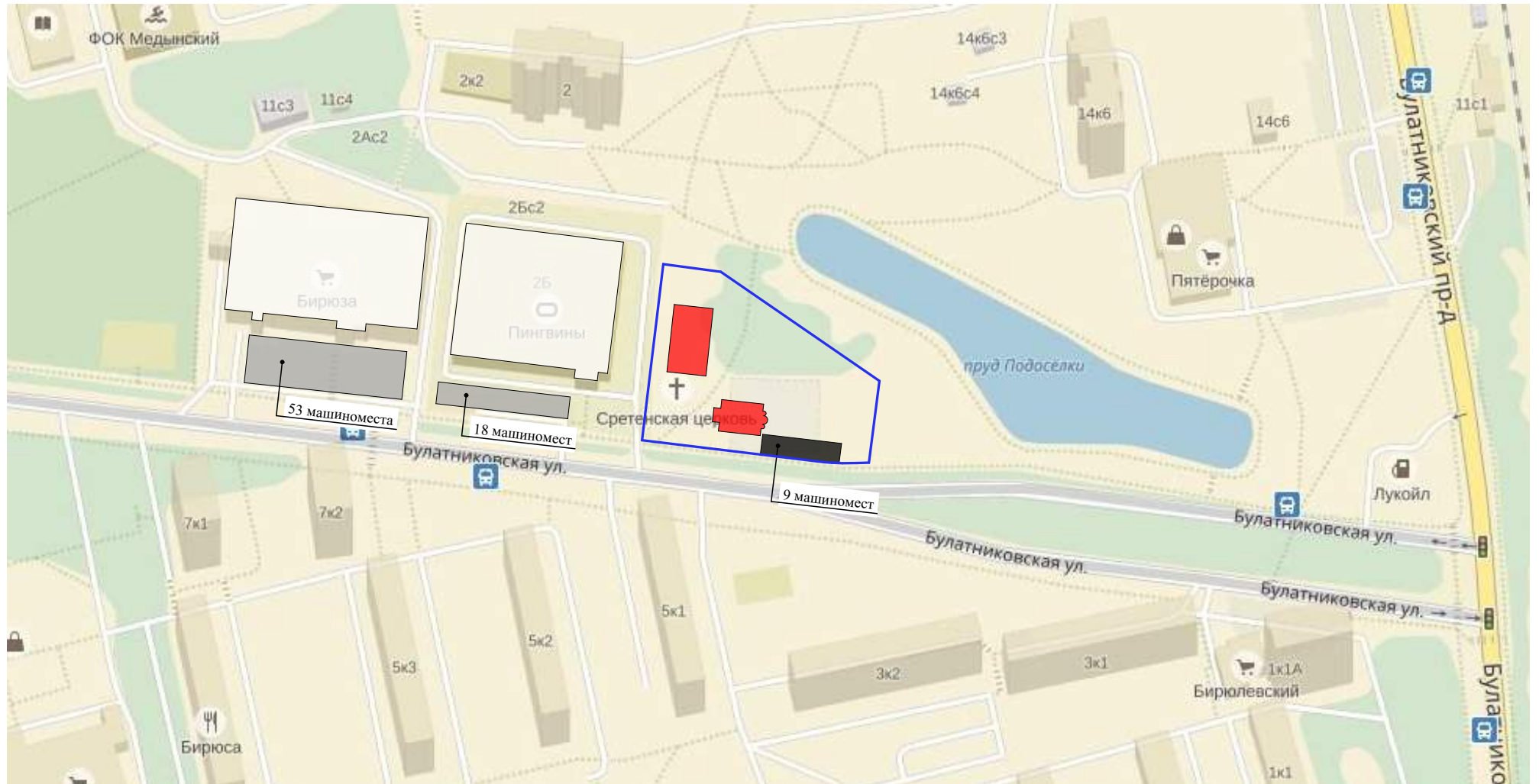

Условные обозначения:

- границы участка
- проектируемые здания
- проектируемые парковки
- существующие здания
- существующие парковки

"МАТЕРИАЛ ПРОВЕРЕН"
Начальник управления архитектурного совета

Муринец Е.Д.

Храмовый комплекс Русской православной церкви, расположенный по адресу:
г. Москва, Булатниковская ул., напротив владения 2

Схема парковочных мест

Главный архитектор проекта

Межуева А.В.

Лист

14

Фотофиксация окружающей застройки



"МАТЕРИАЛ ПРОВЕРЕН"
Начальник управления архитектурного совета

Муринец Е.Д.

Храмовый комплекс Русской православной церкви, расположенный по адресу:
г. Москва, Булатниковская ул., напротив владения 2

Фотофиксация окружающей застройки

Главный архитектор проекта

Межуева А.В.

Лист

15

Фотомонтаж развертки по Булатниковской улице



<p>"МАТЕРИАЛ ПРОВЕРЕН" Начальник управления архитектурного совета</p>	<p>Храмовый комплекс Русской православной церкви, расположенный по адресу: г. Москва, Булатниковская ул., напротив владения 2</p>	<p>Главный архитектор проекта</p>	<p>Лист</p>
<p>Муринец Е.Д.</p>	<p>Фотомонтаж развертки по Булатниковской улице</p>	<p> Межуева А.В.</p>	<p>16</p>

Фотомонтаж проектного решения. Вариант 1



"МАТЕРИАЛ ПРОВЕРЕН"
Начальник управления архитектурного совета

Муринец Е.Д.

Храмовый комплекс Русской православной церкви, расположенный по адресу:
г. Москва, Булатниковская ул., напротив владения 2

Фотомонтаж проектного решения. Вариант 1

Главный архитектор проекта

Межуева А.В.

Лист

17

Фотомонтаж проектного решения. Вариант 2



"МАТЕРИАЛ ПРОВЕРЕН"
Начальник управления архитектурного совета

Муринец Е.Д.

Храмовый комплекс Русской православной церкви, расположенный по адресу:
г. Москва, Булатниковская ул., напротив владения 2

Фотомонтаж проектного решения. Вариант 2

Главный архитектор проекта

Межуева А.В.

Лист

18

Фотомонтаж проектного решения. Вариант 3

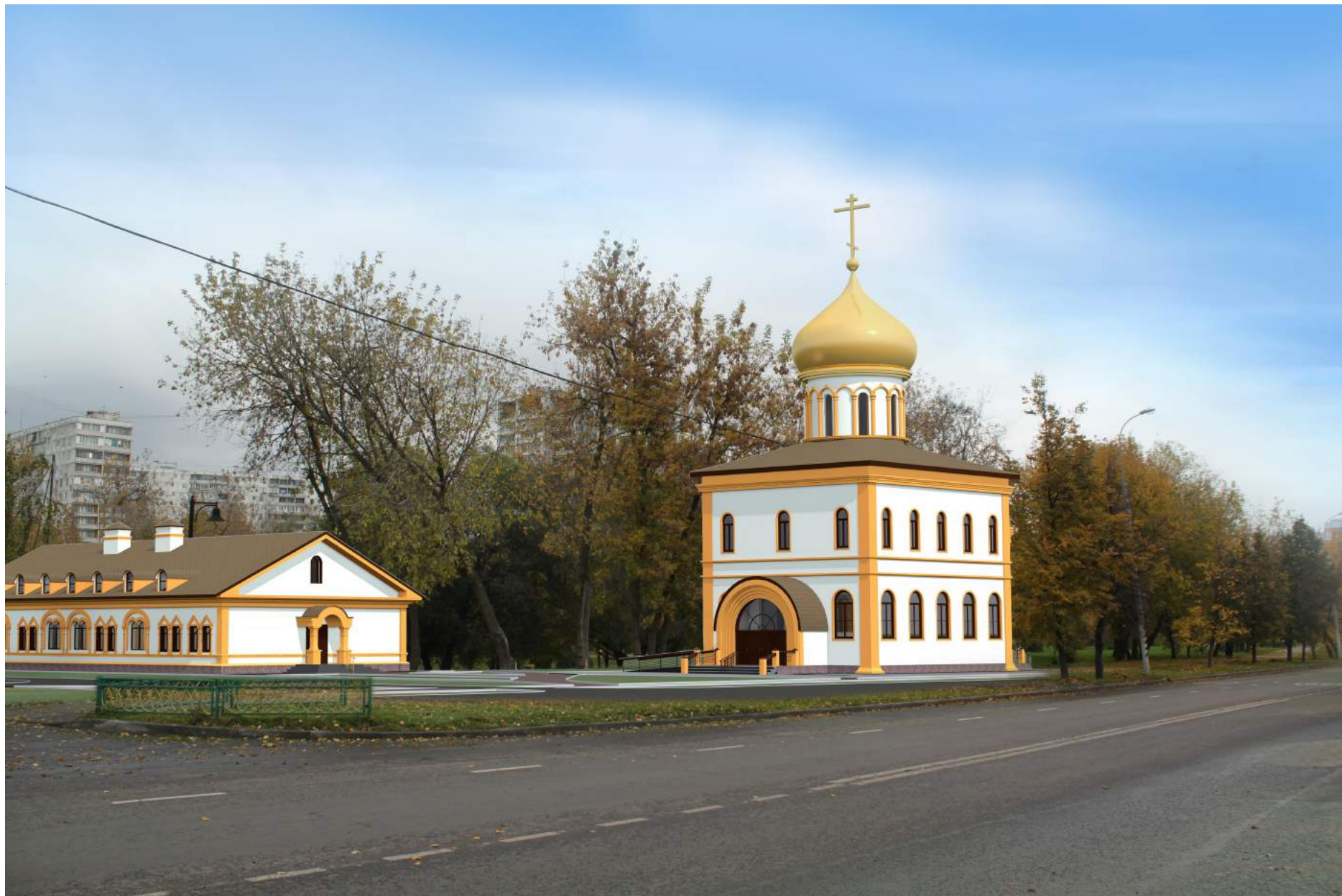

"МАТЕРИАЛ ПРОВЕРЕН"
Начальник управления архитектурного совета

Муринец Е.Д.

Храмовый комплекс Русской православной церкви, расположенный по адресу:
г. Москва, Булатниковская ул., напротив владения 2

Фотомонтаж проектного решения. Вариант 3

Главный архитектор проекта

Межуева А.В.

Лист

19

Ракурсный вид 1. Вариант 1



<p>"МАТЕРИАЛ ПРОВЕРЕН" Начальник управления архитектурного совета</p>	<p>Храмовый комплекс Русской православной церкви, расположенный по адресу: г. Москва, Булатниковская ул., напротив владения 2</p>	<p>Главный архитектор проекта</p>	<p>Лист</p>
<p>Муринец Е.Д.</p>	<p>Ракурсный вид 1. Вариант 1</p>	<p> Межуева А.В.</p>	<p>20</p>

Ракурсный вид 2. Вариант 1



<p>"МАТЕРИАЛ ПРОВЕРЕН" Начальник управления архитектурного совета</p>	<p>Храмовый комплекс Русской православной церкви, расположенный по адресу: г. Москва, Булатниковская ул., напротив владения 2</p>	<p>Главный архитектор проекта</p>	<p>Лист</p>
<p>Муринец Е.Д.</p>	<p>Ракурсный вид 2. Вариант 1</p>	<p> Межуева А.В.</p>	<p>21</p>

Ракурсный вид 1. Вариант 2



"МАТЕРИАЛ ПРОВЕРЕН"
Начальник управления архитектурного совета

Муринец Е.Д.

Храмовый комплекс Русской православной церкви, расположенный по адресу:
г. Москва, Булатниковская ул., напротив владения 2

Ракурсный вид 1. Вариант 2

Главный архитектор проекта

Межуева А.В.

Лист

22

Ракурсный вид 2. Вариант 2



<p>"МАТЕРИАЛ ПРОВЕРЕН" Начальник управления архитектурного совета</p>	<p>Храмовый комплекс Русской православной церкви, расположенный по адресу: г. Москва, Булатниковская ул., напротив владения 2</p>	<p>Главный архитектор проекта</p>	<p>Лист</p>
<p>Муринец Е.Д.</p>	<p>Ракурсный вид 2. Вариант 2</p>	<p> Межуева А.В.</p>	<p>23</p>

Ракурсный вид 1. Вариант 3



<p>"МАТЕРИАЛ ПРОВЕРЕН" Начальник управления архитектурного совета</p>	<p>Храмовый комплекс Русской православной церкви, расположенный по адресу: г. Москва, Булатниковская ул., напротив владения 2</p>	<p>Главный архитектор проекта</p>	<p>Лист</p>
<p>Муринец Е.Д.</p>	<p>Ракурсный вид 1. Вариант 3</p>	<p> Межуева А.В.</p>	<p>24</p>

Ракурсный вид 2. Вариант 3



<p>"МАТЕРИАЛ ПРОВЕРЕН" Начальник управления архитектурного совета</p>	<p>Храмовый комплекс Русской православной церкви, расположенный по адресу: г. Москва, Булатниковская ул., напротив владения 2</p>	<p>Главный архитектор проекта</p>	<p>Лист</p>
<p>Муринцев Е.Д.</p>	<p>Ракурсный вид 2. Вариант 3</p>	<p> Межуева А.В.</p>	<p>25</p>

Храм. Схема фасада 1-5. Схема фасада А-Г (на основе М 1:200) Вариант 1

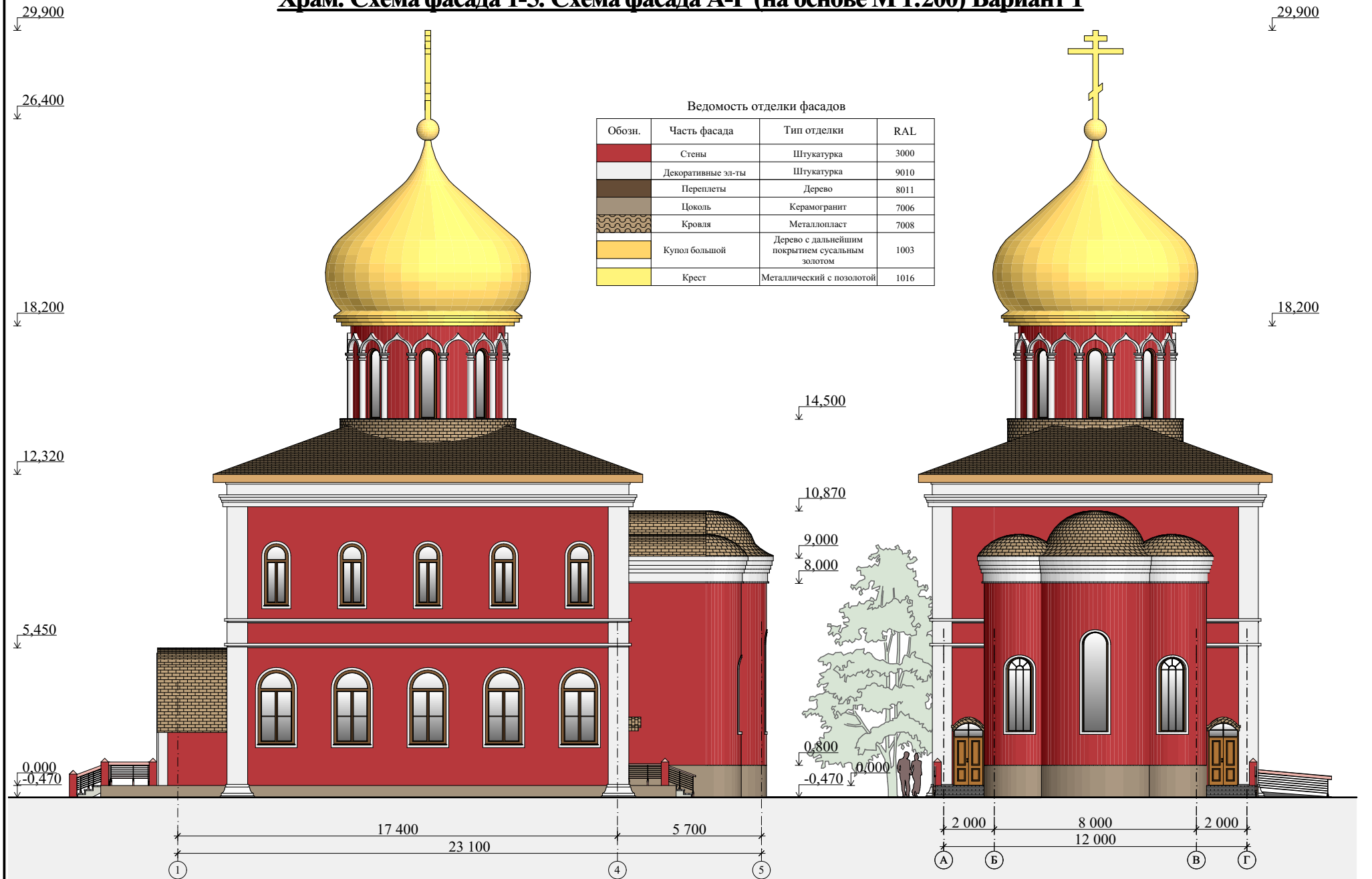

"МАТЕРИАЛ ПРОВЕРЕН"
Начальник управления архитектурного совета

Муринец Е.Д.

Храмовый комплекс Русской православной церкви, расположенный по адресу:
г. Москва, Булатниковская ул., напротив владения 2

Храм. Схема фасада 5-1, Схема фасада А-Г (на основе М 1:200) Вариант 1

Главный архитектор проекта

Межуева А.В.

Храм. Схема фасада 5-1. Схема фасада Г-А (на основе М 1:200) Вариант 1

29,900

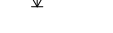

14,500



10,870

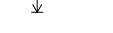

9,000

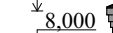

8,000



0,800

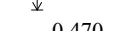

-0,470

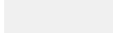

18,200



12,320



5,450



0,000

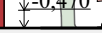

-0,470

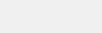

23 100

12 000

5

4

1

Г

А

Ведомость отделки фасадов

Обози.	Часть фасада	Тип отделки	RAL
	Стены	Штукатурка	3000
	Декоративные эл-ты	Штукатурка	9010
	Перекрытия	Дерево	8011
	Цоколь	Керамогранит	7006
	Кровля	Металлопласт	7008
	Купол большой	Дерево с дальнейшим покрытием сусальным золотом	1003
	Крест	Металлический с позолотой	1016

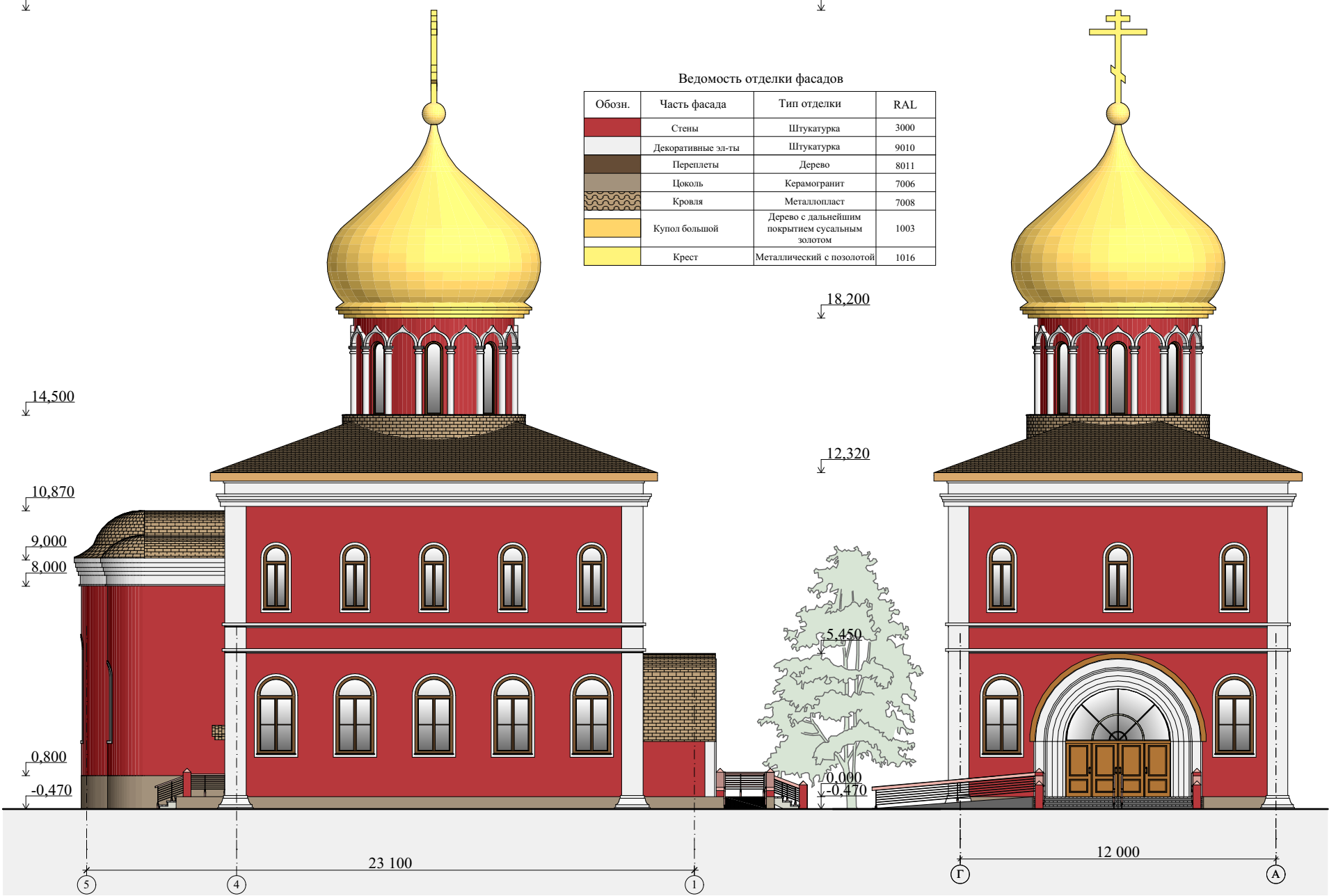

"МАТЕРИАЛ ПРОВЕРЕН"
Начальник управления архитектурного совета

Муринец Е.Д.

Храмовый комплекс Русской православной церкви, расположенный по адресу:
г. Москва, Булатниковская ул., напротив владения 2

Храм. Схема фасада 5-1, Схема фасада Г-А (на основе М 1:200) Вариант 1

Главный архитектор проекта

Межуева А.В.

Лист
27

Храм. Схема фасада 1-5. Схема фасада А-Г (на основе М 1:200) Вариант 2

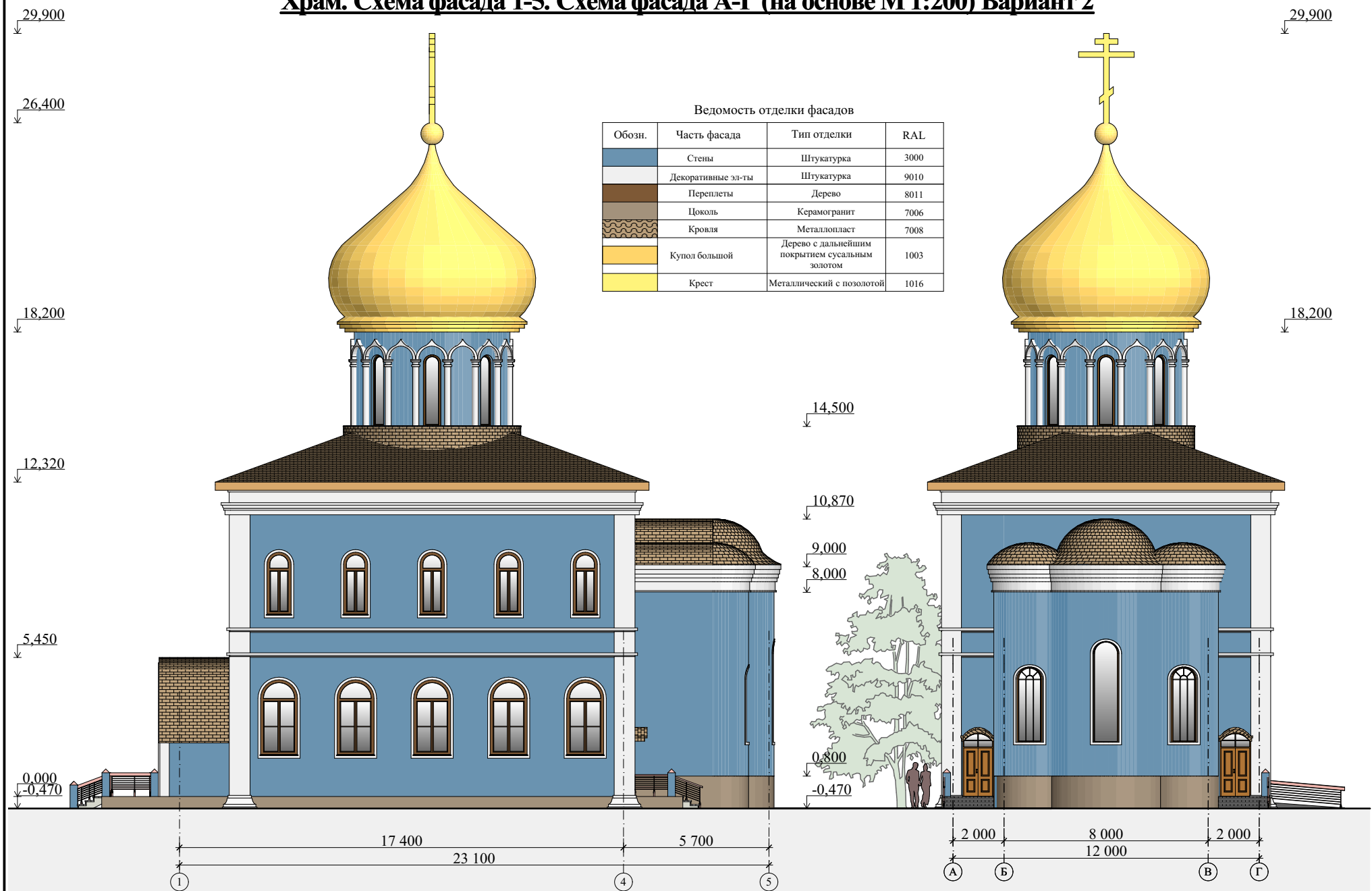

<p>"МАТЕРИАЛ ПРОВЕРЕН" Начальник управления архитектурного совета</p>	<p>Храмовый комплекс Русской православной церкви, расположенный по адресу: г. Москва, Булатниковская ул., напротив владения 2</p>	<p>Главный архитектор проекта</p>	Лист
<p>Муринец Е.Д.</p>	<p>Храм. Схема фасада 1-5, Схема фасада А-Г (на основе М 1:200) Вариант 2</p>	<p>Межуева А.В.</p>	28

Храм. Схема фасада 5-1. Схема фасада Г-А (на основе М 1:200) Вариант 2

29,900

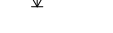

14,500



10,870

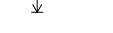

9,000

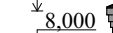

8,000



0,800

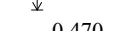

-0,470

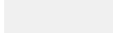

18,200



12,320



5,450



0,000

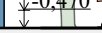

-0,470

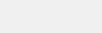

Ведомость отделки фасадов

Обози.	Часть фасада	Тип отделки	RAL
	Стены	Штукатурка	3000
	Декоративные эл-ты	Штукатурка	9010
	Переделы	Дерево	8011
	Цоколь	Керамогранит	7006
	Кровля	Металлопласт	7008
	Купол большой	Дерево с дальнейшим покрытием сусальным золотом	1003
	Крест	Металлический с позолотой	1016

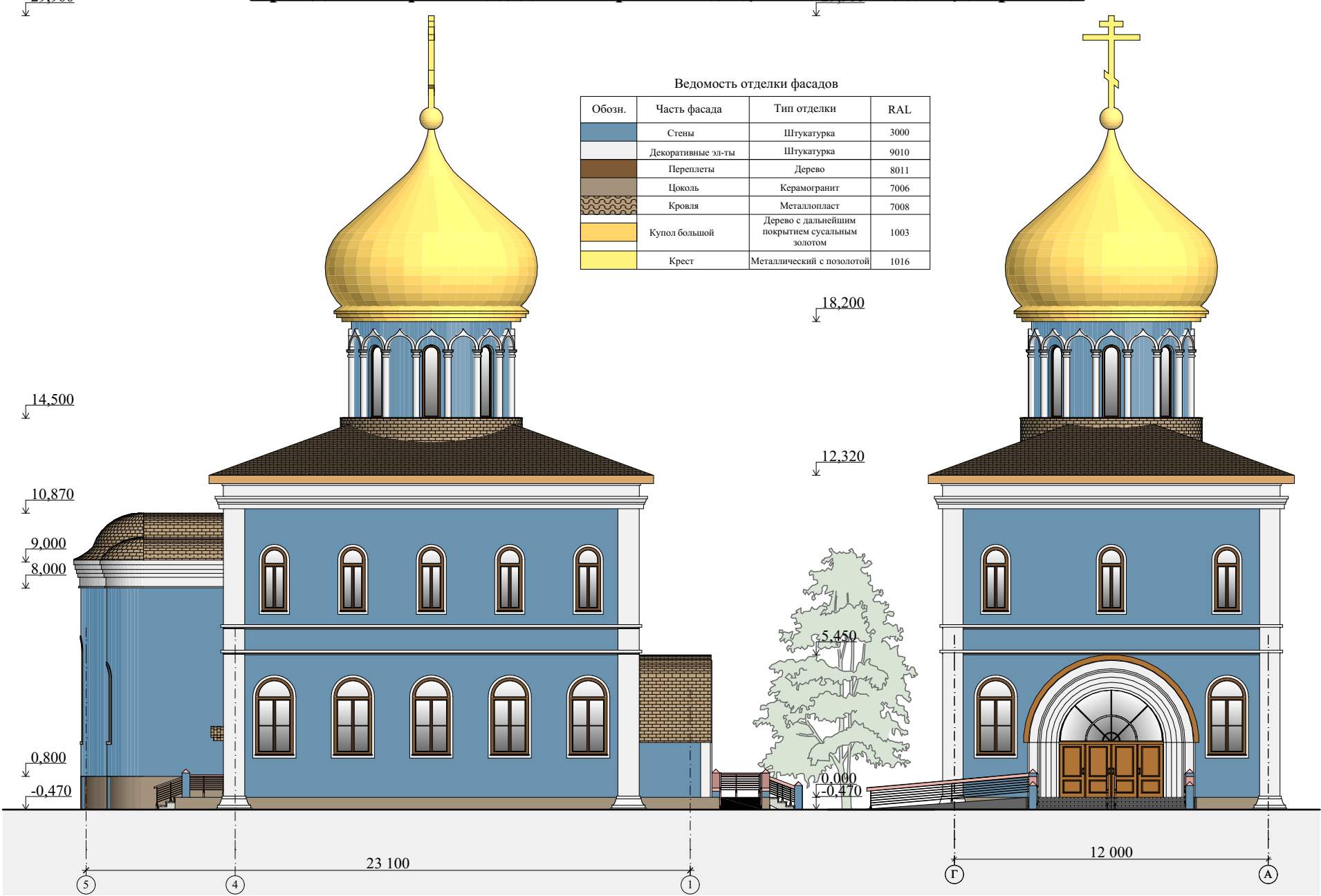

23 100

12 000

5

4

1

Г

А

"МАТЕРИАЛ ПРОВЕРЕН"
Начальник управления архитектурного совета

Муринец Е.Д.

Храмовый комплекс Русской православной церкви, расположенный по адресу:
г. Москва, Булатниковская ул., напротив владения 2

Храм. Схема фасада 5-1, Схема фасада Г-А (на основе М 1:200) Вариант 2

Главный архитектор проекта

Межуева А.В.

Лист
29

Храм. Схема фасада 1-5. Схема фасада А-Г (на основе М 1:200) Вариант 3

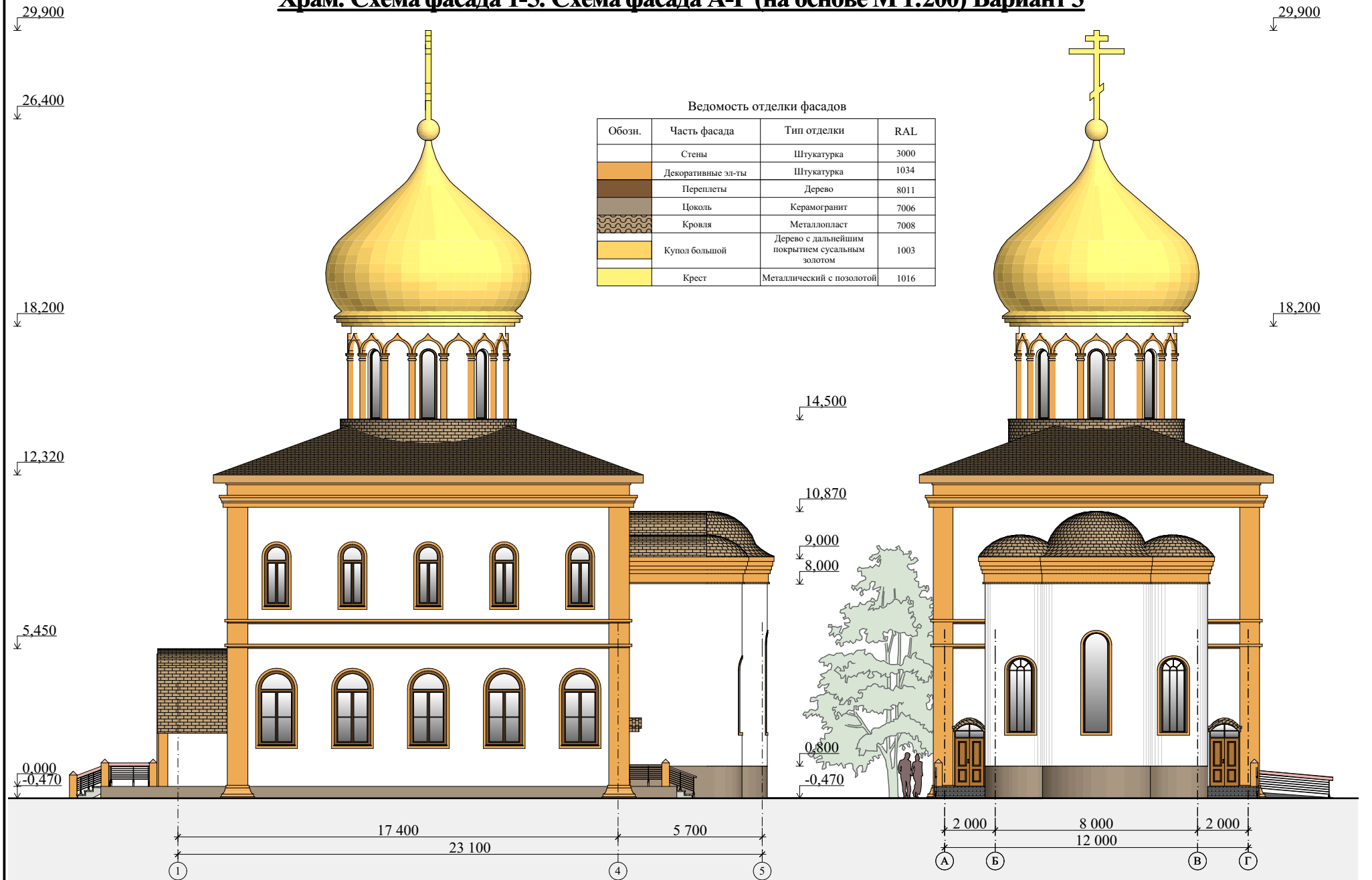

"МАТЕРИАЛ ПРОВЕРЕН"
 Начальник управления архитектурного совета
 Муринец Е.Д.

Храмовый комплекс Русской православной церкви, расположенный по адресу:
 г. Москва, Булатниковская ул., напротив владения 2

Храм. Схема фасада 1-5, Схема фасада А-Г (на основе М 1:200) Вариант 3

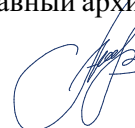
Главный архитектор проекта

 Межуева А.В.

Лист
30

Храм. Схема фасада 5-1. Схема фасада Г-А (на основе М 1:200) Вариант 3

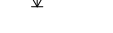
29,900



14,500



10,870

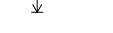

9,000

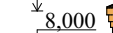

8,000



0,800

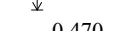

-0,470

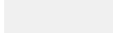

18,200



12,320



5,450



0,000

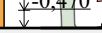

-0,470

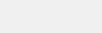

23 100

12 000

5

4

1

Г

А

Ведомость отделки фасадов

Обози.	Часть фасада	Тип отделки	RAL
	Стены	Штукатурка	3000
	Декоративные эл-ты	Штукатурка	1034
	Переделы	Дерево	8011
	Цоколь	Керамогранит	7006
	Кровля	Металлопласт	7008
	Купол большой	Дерево с дальнейшим покрытием сусальным золотом	1003
	Крест	Металлический с позолотой	1016

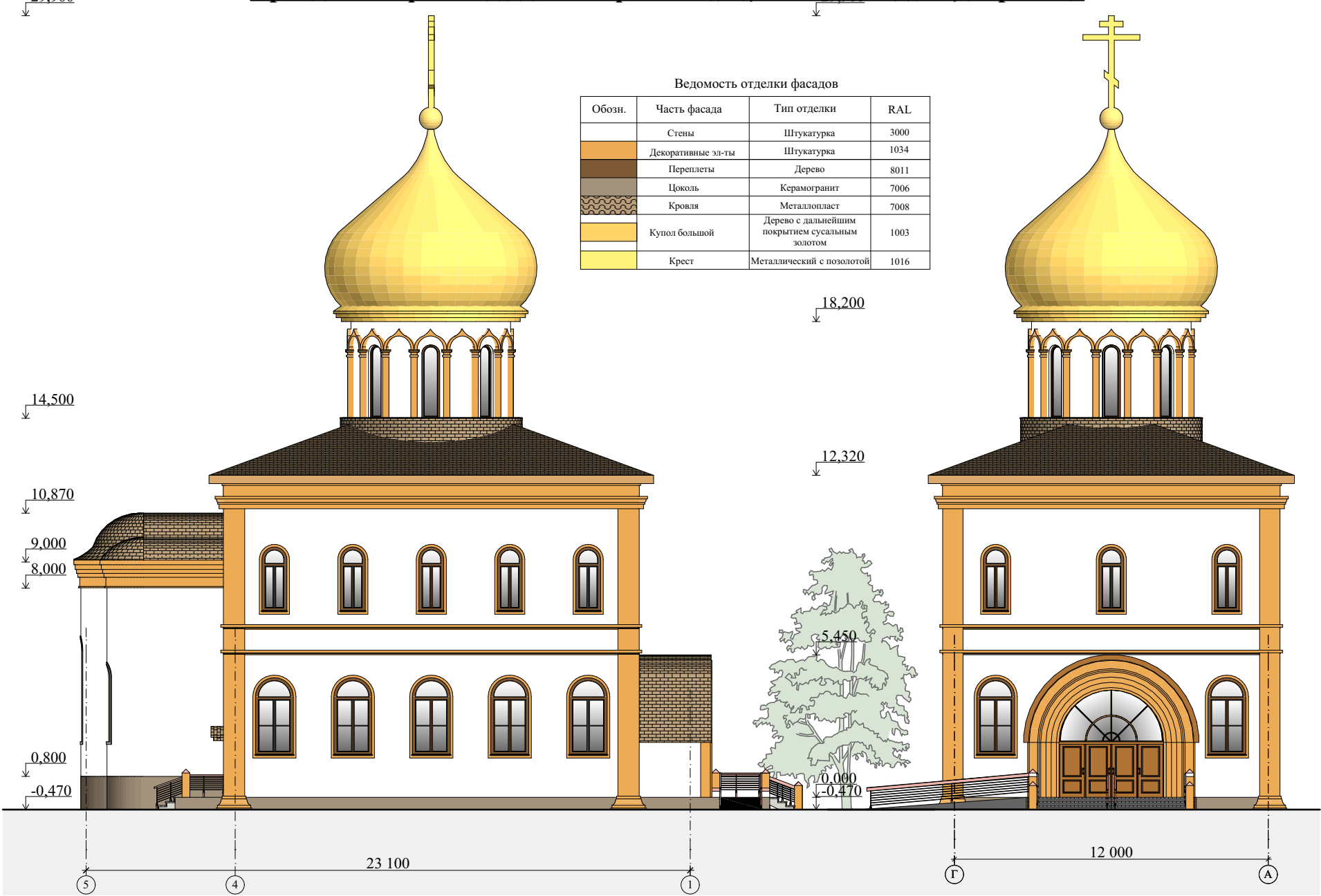

"МАТЕРИАЛ ПРОВЕРЕН"
Начальник управления архитектурного совета
Муринец Е.Д.

Храмовый комплекс Русской православной церкви, расположенный по адресу:
г. Москва, Булатниковская ул., напротив владения 2
Храм. Схема фасада 5-1, Схема фасада Г-А (на основе М 1:200) Вариант 3

Главный архитектор проекта

Межуева А.В.

Лист
31

Храм. Фрагмент фасада (на основе М 1:20)

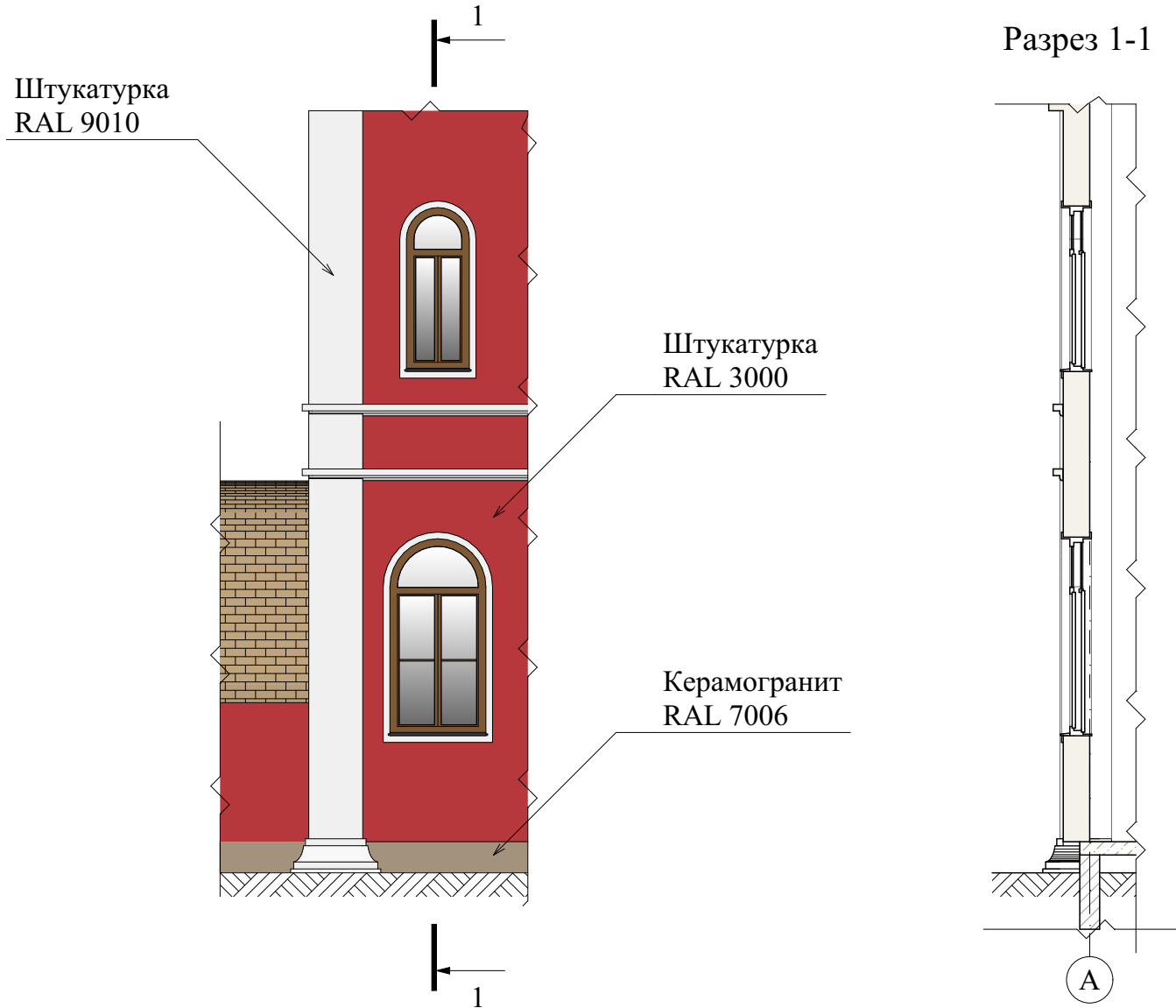

"МАТЕРИАЛ ПРОВЕРЕН"
Начальник управления архитектурного совета

Муринец Е.Д.

Храмовой комплекс Русской православной церкви, расположенный по адресу:
г. Москва, Булатниковская ул., напротив владения 2

Храм. Фрагмент фасада (на основе М 1:20)

Главный архитектор проекта

Межуева А.В.

Лист

32

Храм. Схема плана на отм. 0.000 (на основе М 1:200)

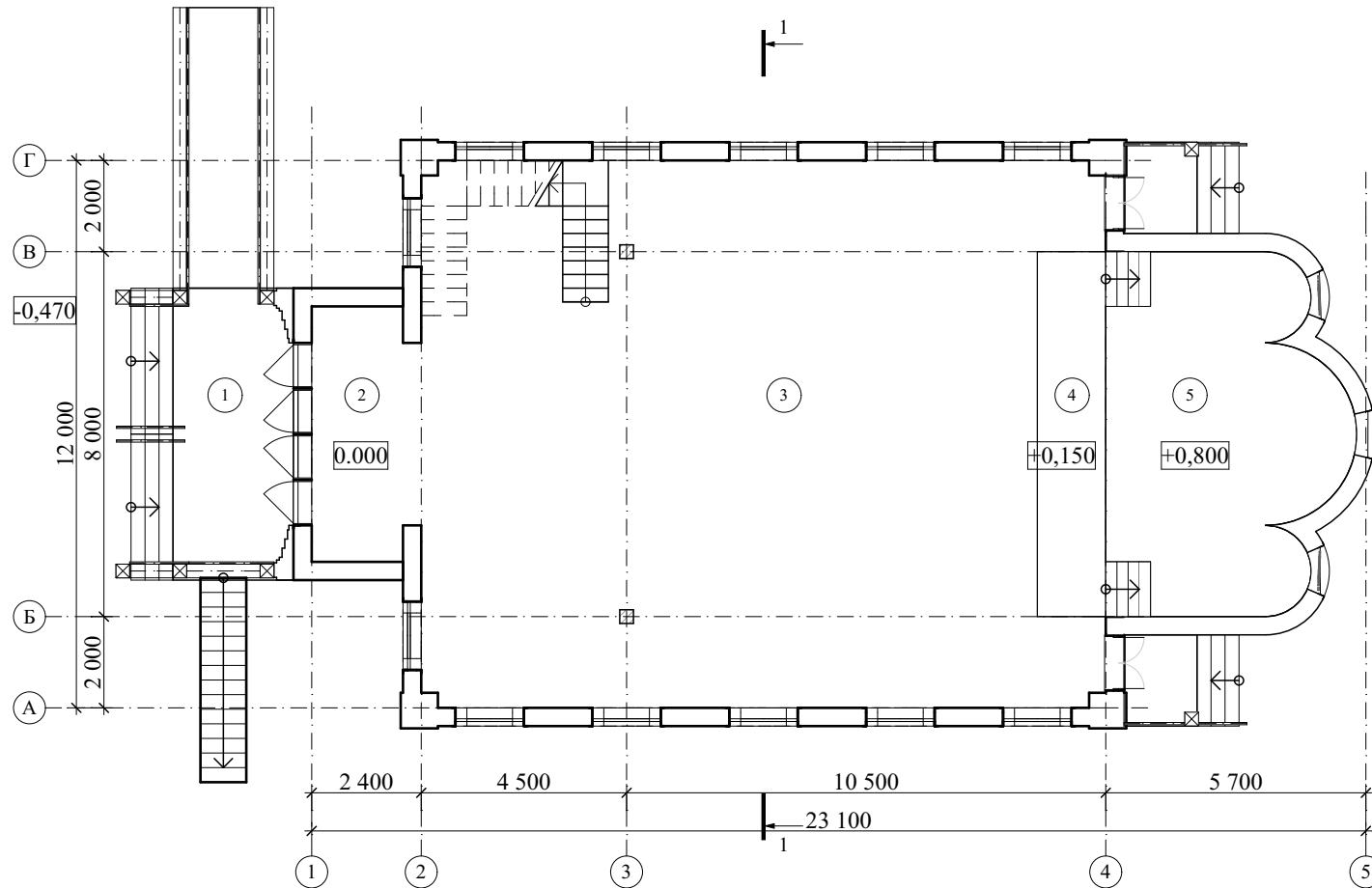

№	Наименование	Площадь
1	Паперть	14,77
2	Притвор	11,20
3	Молебный зал	161,86
4	Солея	16,54
5	Алтарь	35,08
		239,45 м ²

"МАТЕРИАЛ ПРОВЕРЕН"
Начальник управления архитектурного совета

Муринцев Е.Д.

Храмовый комплекс Русской православной церкви, расположенный по адресу:
г. Москва, Булатниковская ул., напротив владения 2

Храм. Схема плана на отм. 0.000 (на основе М 1:200)

Главный архитектор проекта

Межуева А.В.

Лист

33

Храм. Схема плана на отм. +4.320 (на основе М 1:200)

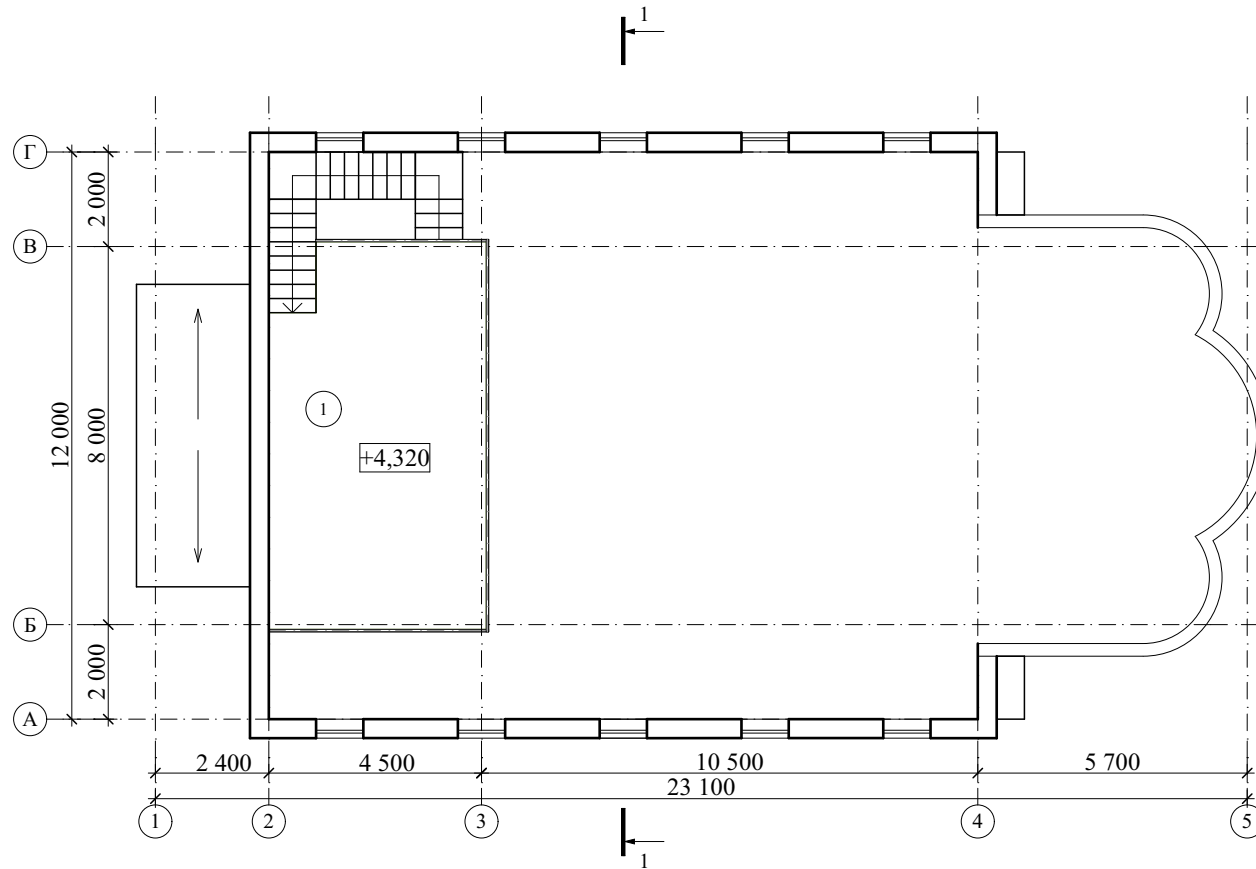

№	Наименование	Площадь
1	Хор	36,22
		36,22 м ²

"МАТЕРИАЛ ПРОВЕРЕН"
Начальник управления архитектурного совета

Муринец Е.Д.

Храмовый комплекс Русской православной церкви, расположенный по адресу:
г. Москва, Булатниковская ул., напротив владения 2

Храм. Схема плана на отм. +4.320 (на основе М 1:200)

Главный архитектор проекта

Межуева А.В.

Лист

34

Храм. Схема плана кровли (на основе М 1:200)

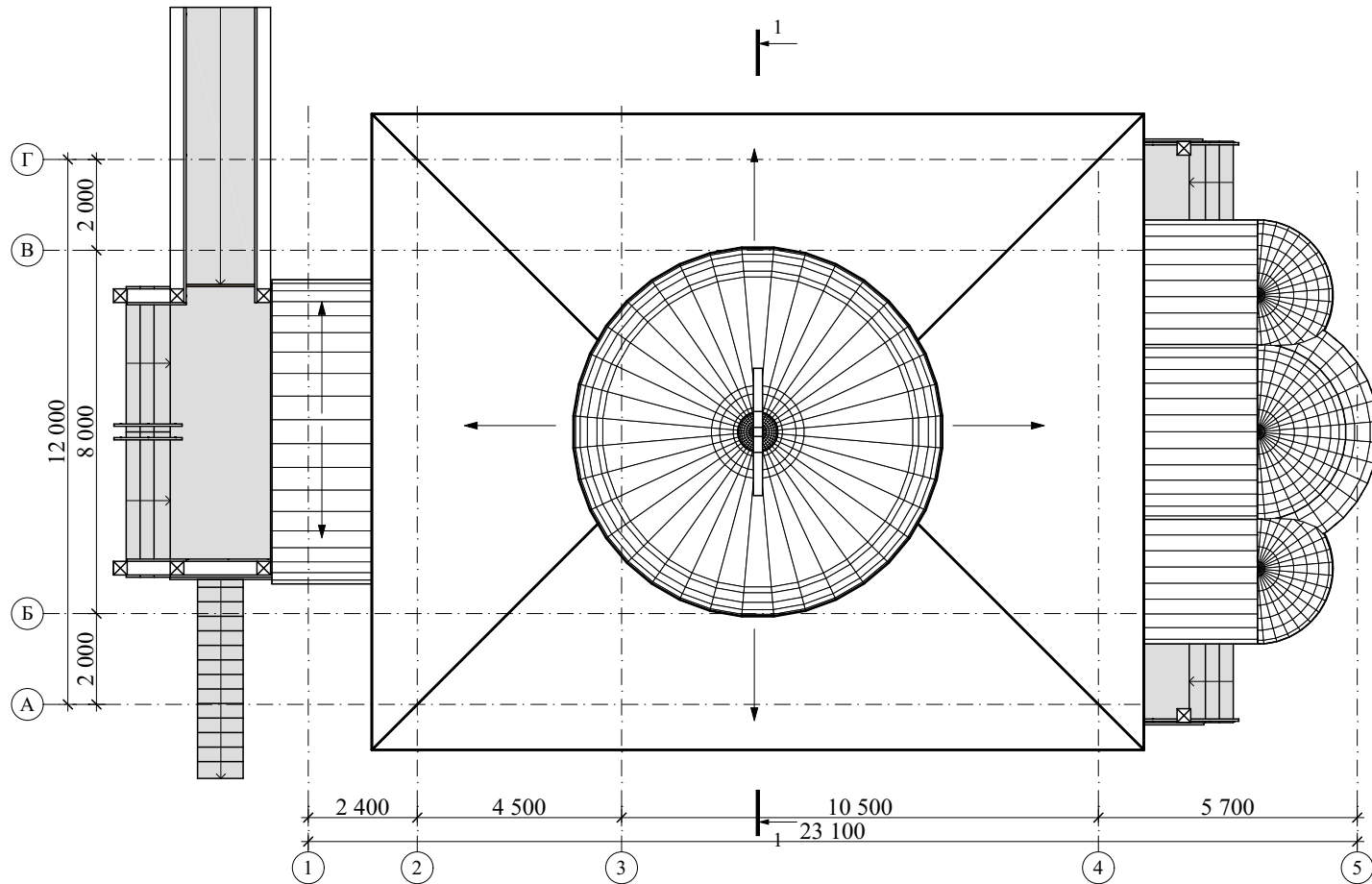

"МАТЕРИАЛ ПРОВЕРЕН"
Начальник управления архитектурного совета

Муринец Е.Д.

Храмовый комплекс Русской православной церкви, расположенный по адресу:
г. Москва, Булатниковская ул., напротив владения 2

Храм. Схема плана кровли (на основе М 1:200)

Главный архитектор проекта

Межуева А.В.

Лист

35

Храм. Схема разреза 1-1 (на основе М 1:200)

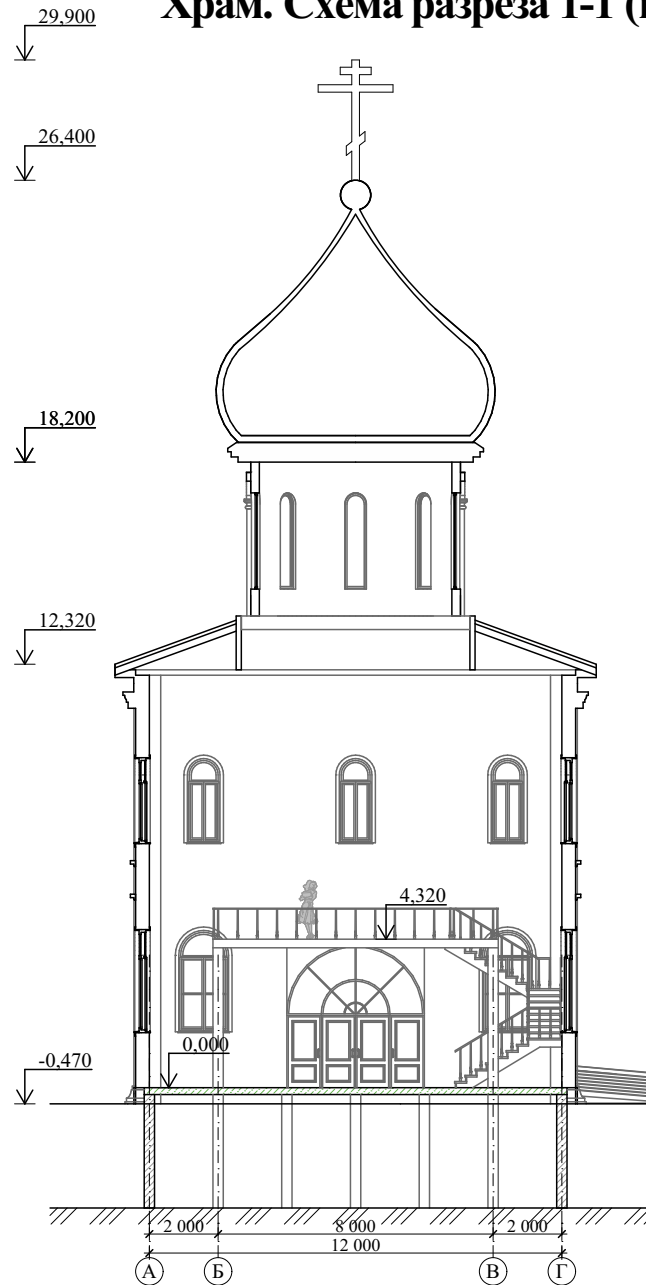





<p>"МАТЕРИАЛ ПРОВЕРЕН" Начальник управления архитектурного совета</p>	<p>Храмовый комплекс Русской православной церкви, расположенный по адресу: г. Москва, Булатниковская ул., напротив владения 2</p>	<p>Главный архитектор проекта</p>	<p>Лист</p>
<p>Муринец Е.Д.</p>	<p>Храм. Схема разреза 1-1 (на основе М 1:200)</p>	 Межуева А.В.	<p>36</p>

Дом Причта. Схема фасада 1-8 (на основе М 1:200) Вариант 1

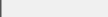

Ведомость отделки фасадов

Обознач.	Часть фасада	Тип отделки	RAL
	Стены	Штукатурка	3000
	Декоративные эл-ты	Штукатурка	9010
	Декоративные эл-ты	Штукатурка	5026
	Переплеты	Дерево	8011
	Цоколь	Керамогранит	7006
	Кровля	Металлопласт	7008

"МАТЕРИАЛ ПРОВЕРЕН"
Начальник управления архитектурного совета

Муринец Е.Д.

Храмовый комплекс Русской православной церкви, расположенный по адресу:
г. Москва, Булатниковская ул., напротив владения 2

Дом Причта. Схема фасада 1-8 (на основе М 1:200) Вариант 1

Главный архитектор проекта



Межуева А.В.

Лист

37

Дом причта. Схема фасада А-Г, Схема фасада Г-А (на основе М 1:200) Вариант 1

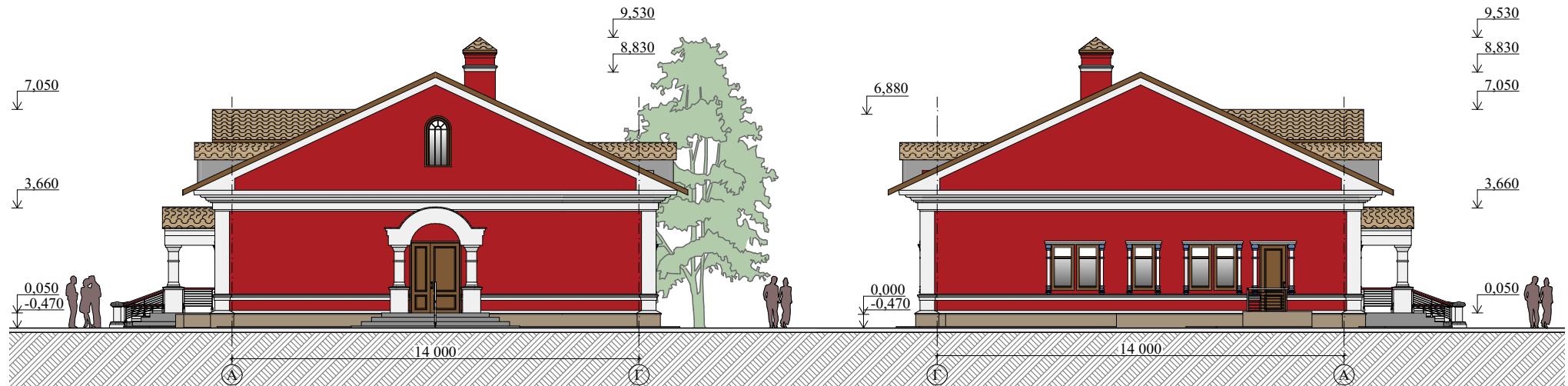

Ведомость отделки фасадов

Обознач.	Часть фасада	Тип отделки	RAL
	Стены	Штукатурка	3000
	Декоративные эл-ты	Штукатурка	9010
	Декоративные эл-ты	Штукатурка	5026
	Переплеты	Дерево	8011
	Цоколь	Керамогранит	7006
	Кровля	Металлопласт	7008

"МАТЕРИАЛ ПРОВЕРЕН"
Начальник управления архитектурного совета

Муринец Е.Д.

Храмовый комплекс Русской православной церкви, расположенный по адресу:
г. Москва, Булатниковская ул., напротив владения 2

Дом причта. Схема фасада А-Г, Схема фасада Г-А (на основе М 1:200) Вариант 1

Главный архитектор проекта

Межуева А.В.





Лист

38

Дом причта. Схема фасада 8-1 (на основе М 1:200) Вариант 1

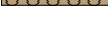

Ведомость отделки фасадов

Обознач.	Часть фасада	Тип отделки	RAL
	Стены	Штукатурка	3000
	Декоративные эл-ты	Штукатурка	9010
	Декоративные эл-ты	Штукатурка	5026
	Переплеты	Дерево	8011
	Цоколь	Керамогранит	7006
	Кровля	Металлопласт	7008

"МАТЕРИАЛ ПРОВЕРЕН"
Начальник управления архитектурного совета

Муринец Е.Д.

Храмoвый комплекс Русской православной церкви, расположенный по адресу:
г. Москва, Булатниковская ул., напротив владения 2

Дом причта. Схема фасада 8-1 (на основе М 1:200) Вариант 1

Главный архитектор проекта



Межуева А.В.



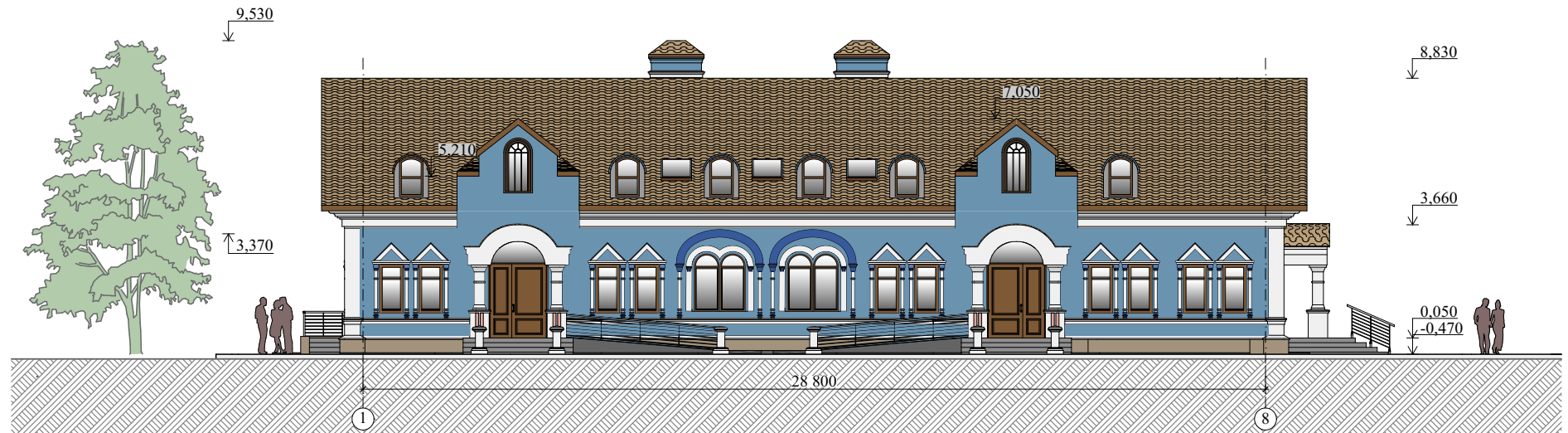

Лист

39

Дом Причта. Схема фасада 1-8 (на основе М 1:200) Вариант 2

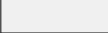

Ведомость отделки фасадов

Обознач.	Часть фасада	Тип отделки	RAL
	Стены	Штукатурка	5024
	Декоративные эл-ты	Штукатурка	9010
	Декоративные эл-ты	Штукатурка	5026
	Переплеты	Дерево	8011
	Цоколь	Керамогранит	7006
	Кровля	Металлопласт	7008

"МАТЕРИАЛ ПРОВЕРЕН"
Начальник управления архитектурного совета

Муринец Е.Д.

Храмовый комплекс Русской православной церкви, расположенный по адресу:
г. Москва, Булатниковская ул., напротив владения 2

Дом Причта. Схема фасада 1-8 (на основе М 1:200) Вариант 2

Главный архитектор проекта



Межуева А.В.



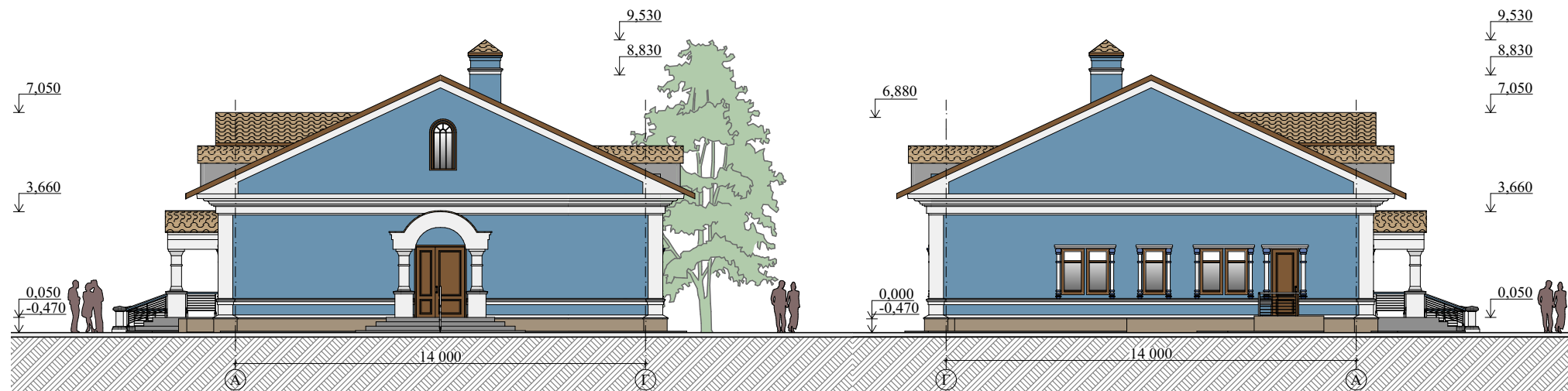

Лист

40

Дом причта. Схема фасада А-Г, Схема фасада Г-А (на основе М 1:200) Вариант 2

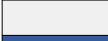

Ведомость отделки фасадов

Обознач.	Часть фасада	Тип отделки	RAL
	Стены	Штукатурка	5024
	Декоративные эл-ты	Штукатурка	9010
	Декоративные эл-ты	Штукатурка	5026
	Переплеты	Дерево	8011
	Цоколь	Керамогранит	7006
	Кровля	Металлопласт	7008

"МАТЕРИАЛ ПРОВЕРЕН"
Начальник управления архитектурного совета

Муринец Е.Д.

Храмовый комплекс Русской православной церкви, расположенный по адресу:
г. Москва, Булатниковская ул., напротив владения 2

Дом причта. Схема фасада А-Г, Схема фасада Г-А (на основе М 1:200) Вариант 2

Главный архитектор проекта



Межуева А.В.



Лист

41

Дом причта. Схема фасада 8-1 (на основе М 1:200) Вариант 2



Ведомость отделки фасадов

Обознач.	Часть фасада	Тип отделки	RAL
	Стены	Штукатурка	5024
	Декоративные эл-ты	Штукатурка	9010
	Декоративные эл-ты	Штукатурка	5026
	Переплеты	Дерево	8011
	Цоколь	Керамогранит	7006
	Кровля	Металлопласт	7008

"МАТЕРИАЛ ПРОВЕРЕН"
Начальник управления архитектурного совета

Муринец Е.Д.

Храмовый комплекс Русской православной церкви, расположенный по адресу:
г. Москва, Булатниковская ул., напротив владения 2

Дом причта. Схема фасада 8-1 (на основе М 1:200) Вариант 2

Главный архитектор проекта



Межуева А.В.

Лист

42

Дом Причта. Схема фасада 1-8 (на основе М 1:200) Вариант 3



Ведомость отделки фасадов

Обознач.	Часть фасада	Тип отделки	RAL
	Стены	Штукатурка	9010
	Декоративные эл-ты	Штукатурка	1034
	Декоративные эл-ты	Штукатурка	2000
	Переплеты	Дерево	8011
	Цоколь	Керамогранит	7006
	Кровля	Металлопласт	7008

"МАТЕРИАЛ ПРОВЕРЕН"
Начальник управления архитектурного совета

Муринец Е.Д.

Храмовый комплекс Русской православной церкви, расположенный по адресу:
г. Москва, Булатниковская ул., напротив владения 2

Дом Причта. Схема фасада 1-8 (на основе М 1:200) Вариант 3

Главный архитектор проекта

Межуева А.В.

Лист

43

Дом причта. Схема фасада А-Г, Схема фасада Г-А (на основе М 1:200) Вариант 3

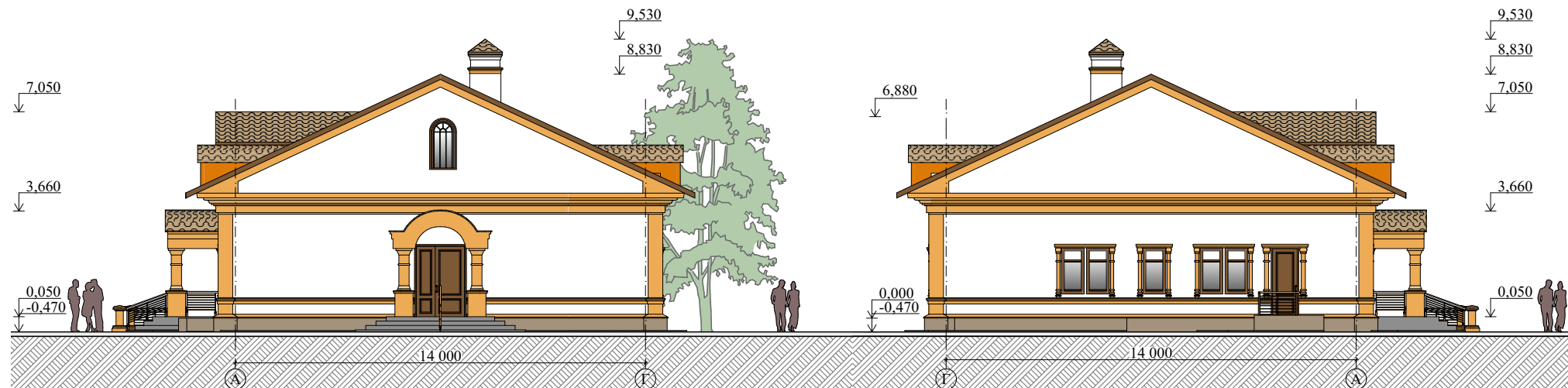

Ведомость отделки фасадов

Обознач.	Часть фасада	Тип отделки	RAL
	Стены	Штукатурка	9010
	Декоративные эл-ты	Штукатурка	1034
	Декоративные эл-ты	Штукатурка	2000
	Переплеты	Дерево	8011
	Цоколь	Керамогранит	7006
	Кровля	Металлопласт	7008

"МАТЕРИАЛ ПРОВЕРЕН"
Начальник управления архитектурного совета

Муринец Е.Д.

Храмовый комплекс Русской православной церкви, расположенный по адресу:
г. Москва, Булатниковская ул., напротив владения 2

Дом причта. Схема фасада А-Г, Схема фасада Г-А (на основе М 1:200) Вариант 3

Главный архитектор проекта

Межуева А.В.

Лист

44

Дом причта. Схема фасада 8-1 (на основе М 1:200) Вариант 3

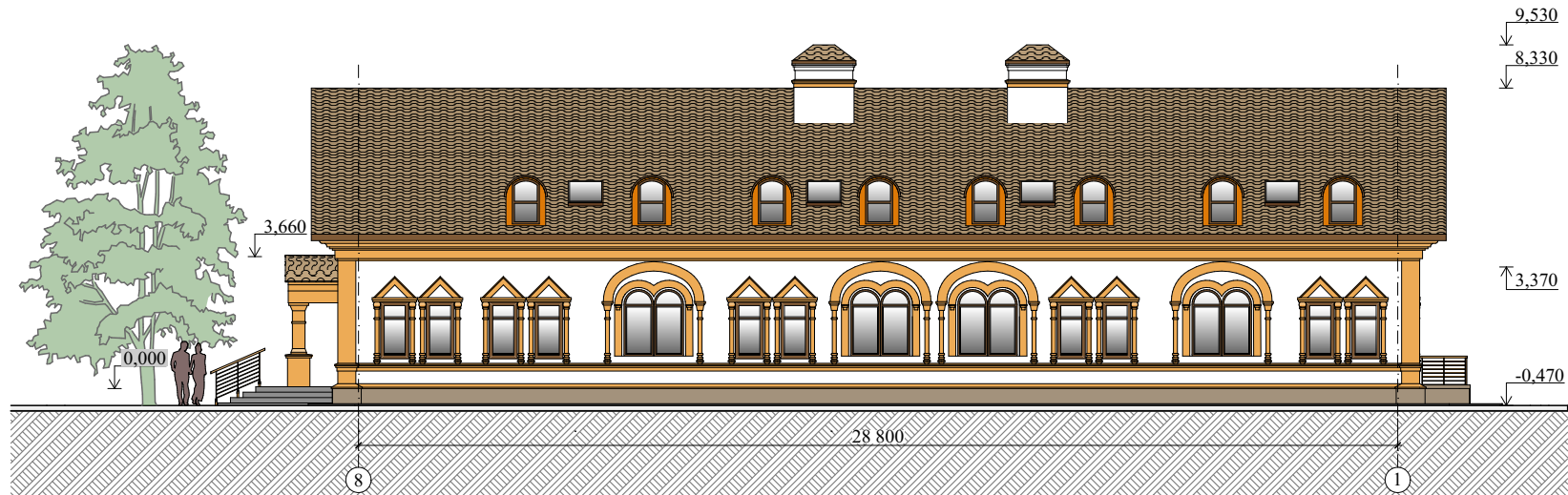

Ведомость отделки фасадов

Обознач.	Часть фасада	Тип отделки	RAL
	Стены	Штукатурка	9010
	Декоративные эл-ты	Штукатурка	1034
	Декоративные эл-ты	Штукатурка	2000
	Переплеты	Дерево	8011
	Цоколь	Керамогранит	7006
	Кровля	Металлопласт	7008

"МАТЕРИАЛ ПРОВЕРЕН"
Начальник управления архитектурного совета

Муринец Е.Д.

Храмовый комплекс Русской православной церкви, расположенный по адресу:
г. Москва, Булатниковская ул., напротив владения 2

Дом причта. Схема фасада 8-1 (на основе М 1:200) Вариант 3

Главный архитектор проекта

Межуева А.В.

Лист

45

Дом причта. Схема плана подвала (на основе М1:200)

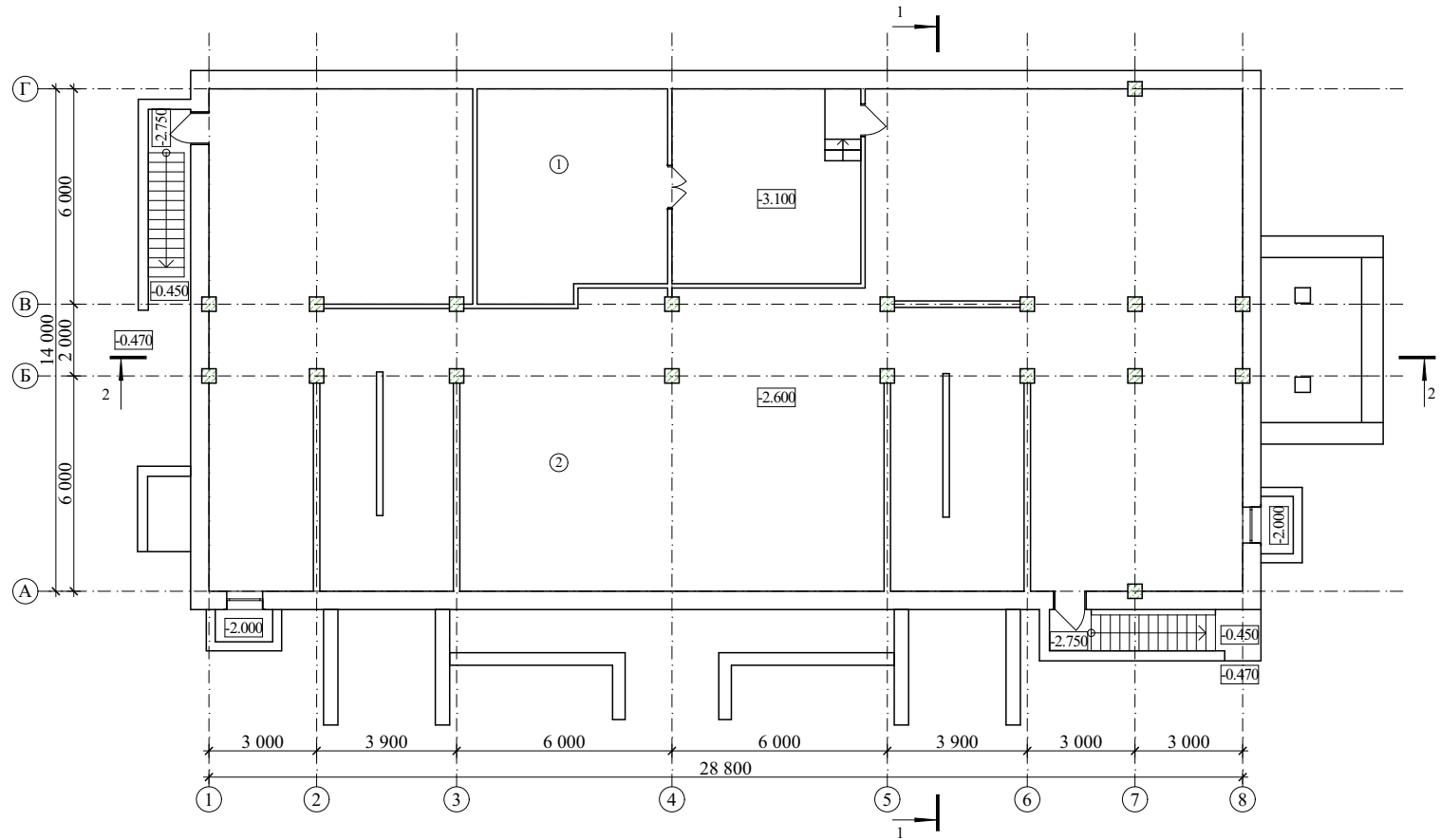

Экспликация помещений

№ на плане	Наименование	Площадь м ²
1	Венткамера	58,5
2	Техническое подполье	324,9
	Итого	383,4

"МАТЕРИАЛ ПРОВЕРЕН"
 Начальник управления архитектурного совета
 Мурунец Е.Д.

Храмовый комплекс Русской православной церкви, расположенный по адресу:
 г. Москва, Булатниковская ул., напротив владения 2
 Дом причта. Схема плана подвала (на основе М1:200)

Главный архитектор проекта

 Межуева А.В.

Лист
 47

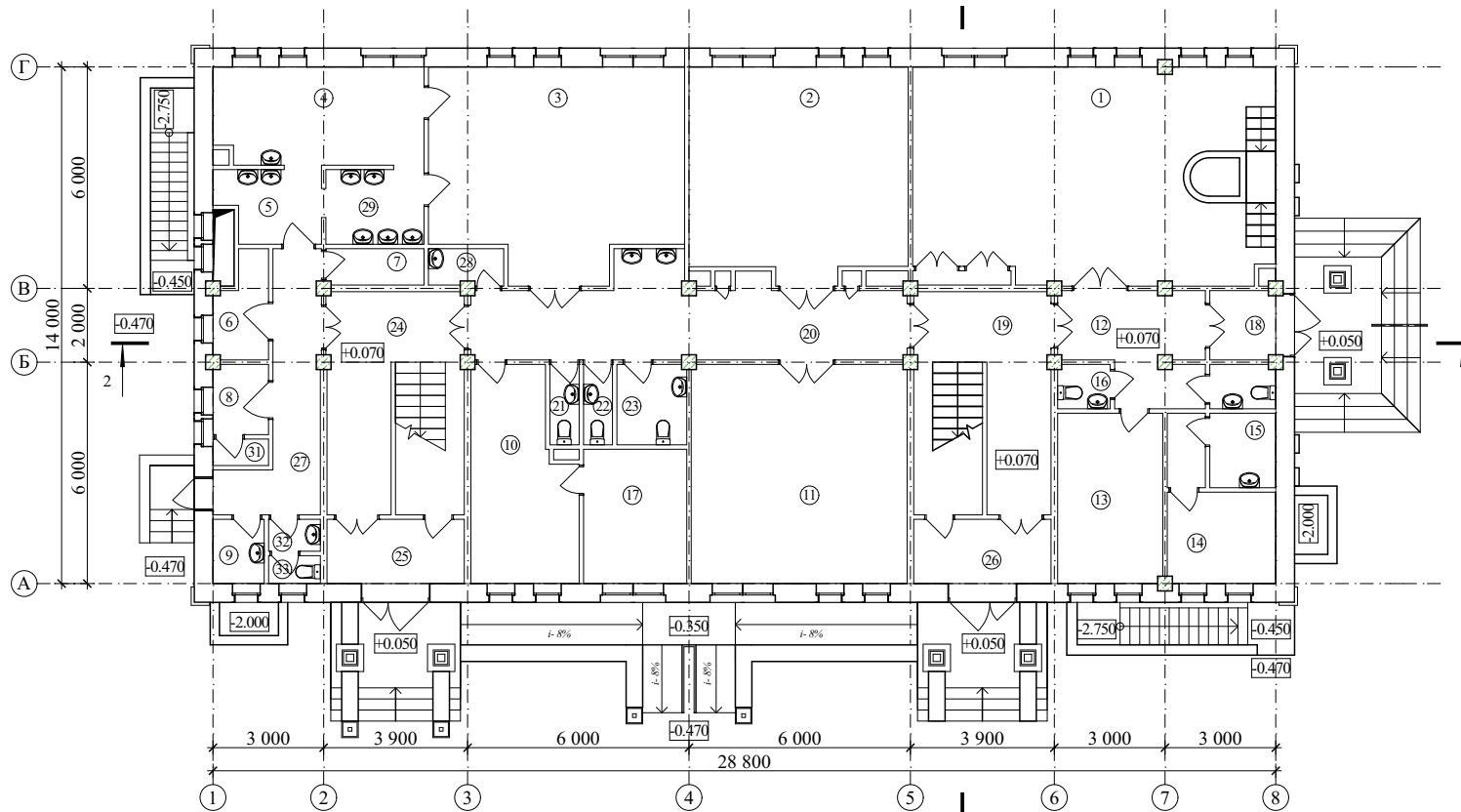
Дом причта. Схема плана 1-го этажа (на основе М1:200)



Экспликация помещений

№ на плане	Наименование	Площадь м ²
1	Крещальня	54,4
2	Классная комната №1	32,1
3	Трапезная	34,2
4	Кухня	12,8
5	Догоготовочная	4,2
6	Кладовая сухих продуктов	3,5
7	Кладовая овощей	2,8
8	Гардероб персонала	2,8
9	Кладовая и моечная тары	2,4
10	Чашепитная	15,1
11	Библиотека	32,8

№ на плане	Наименование	Площадь м ²
12	Коридор	13,4
13	Комната охраны	13,0
14	Комната старосты	6,2
15	Кладовая уборочного инвентаря	2,8
16	Туалет	1,4
17	Подсобное помещение при чашепитной	9,1
18	Тамбур	2,6
19	Вестибюль	12,6
20	Коридор	23,4
21	Туалет	1,5
22	Туалет	1,5

№ на плане	Наименование	Площадь м ²
23	Универсальная кабина для МГН	3,2
24	Вестибюль	12,6
25	Тамбур	5,8
26	Тамбур	5,8
27	Коридор	9,2
28	Кладовая уборочного инвентаря	1,8
29	Мойка	5,2
30	Туалет	1,3
31	Душевая при гардеробе персонала	1,1
32	Умывальная обслуж. персонала	1,1
33	Туалет обслуживающего персонала	1,1

№ на плане	Наименование	Площадь м ²
34	Лестница	6,50
35	Лестница	6,50
Итого:		345,8

"МАТЕРИАЛ ПРОВЕРЕН"
Начальник управления архитектурного совета

Мурунец Е.Д.

Храмовый комплекс Русской православной церкви, расположенный по адресу:
г. Москва, Булатниковская ул., напротив владения 2

Дом причта. Схема плана 1-го этажа (на основе М1:200)

Главный архитектор проекта

Межуева А.В.

Лист

48

Дом причта. Схема плана мансардного этажа (на основе М1:200)

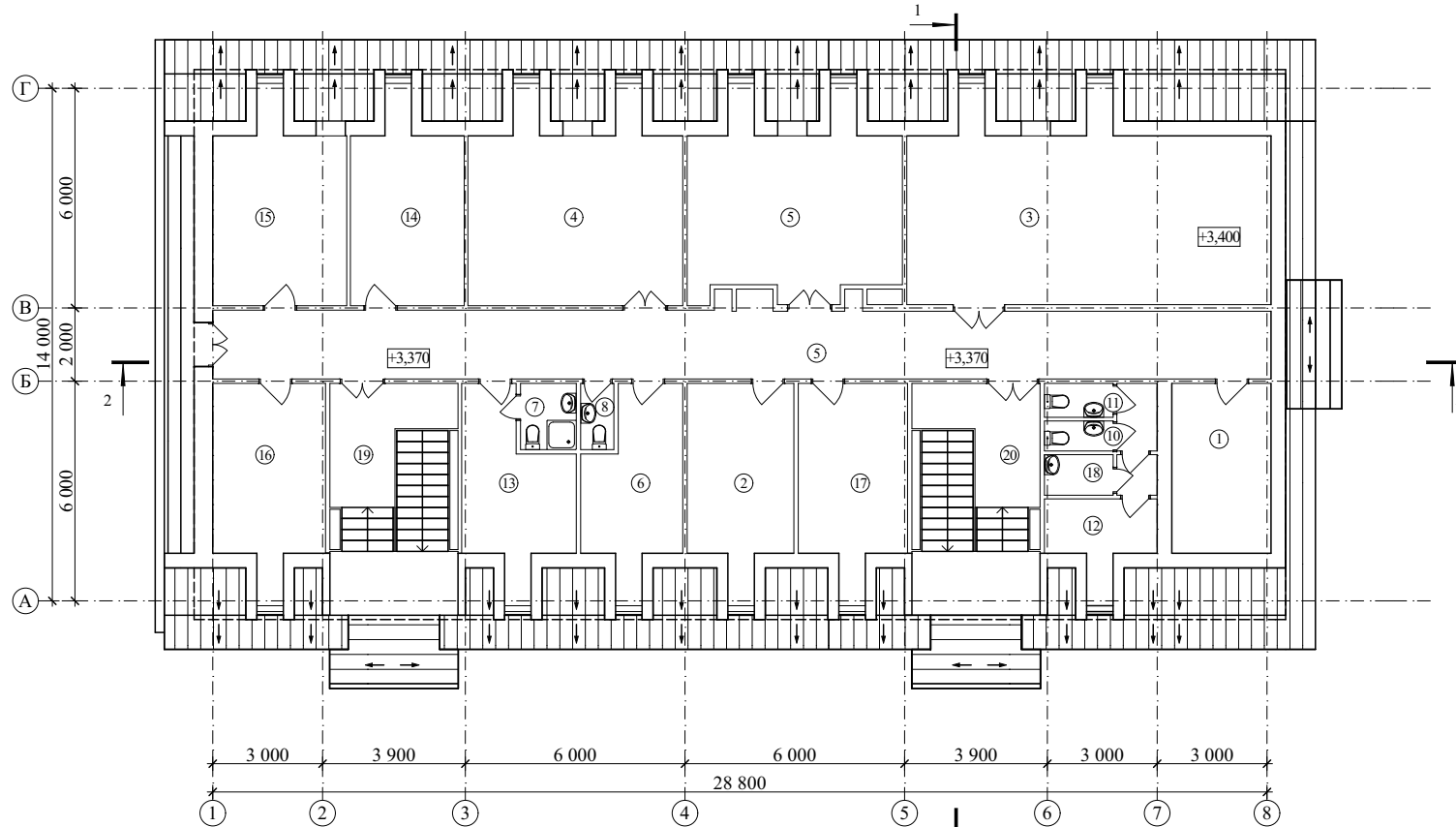

Экспликация помещений

№ на плане	Наименование	Площадь м²
1	Кабинет	11,3
2	Кабинет настоятеля	12,6
3	Классная комната №2	22,2
4	Классная комната №3	28,4
5	Зал заседаний	25,7
6	Учительская	10,1
7	Совмещенный санузел	2,3
8	Туалет	1,4
9	Коридор	43,8
10	Туалет	1,2
11	Туалет	1,2

№ на плане	Наименование	Площадь м²
12	Комната уборщицы	6,1
13	Кабинет настоятеля	10,1
14	Кабинет священнослужителя	12,5
15	Кабинет священнослужителя	15,9
16	Кабинет священнослужителя	12,0
17	Бухгалтерия	12,4
18	Кладовая уборочного инвентаря	1,6
19	Лестница	20,16
20	Лестница	20,16
Итого		271,12

"МАТЕРИАЛ ПРОВЕРЕН"
Начальник управления архитектурного совета

Муринец Е.Д.

Храмовый комплекс Русской православной церкви, расположенный по адресу:
г. Москва, Булатниковская ул., напротив владения 2

Дом причта. Схема плана мансардного этажа (на основе М1:200)

Главный архитектор проекта

Межуева А.В.

Лист

49

Дом причта. Схема плана кровли (на основе М1:200)

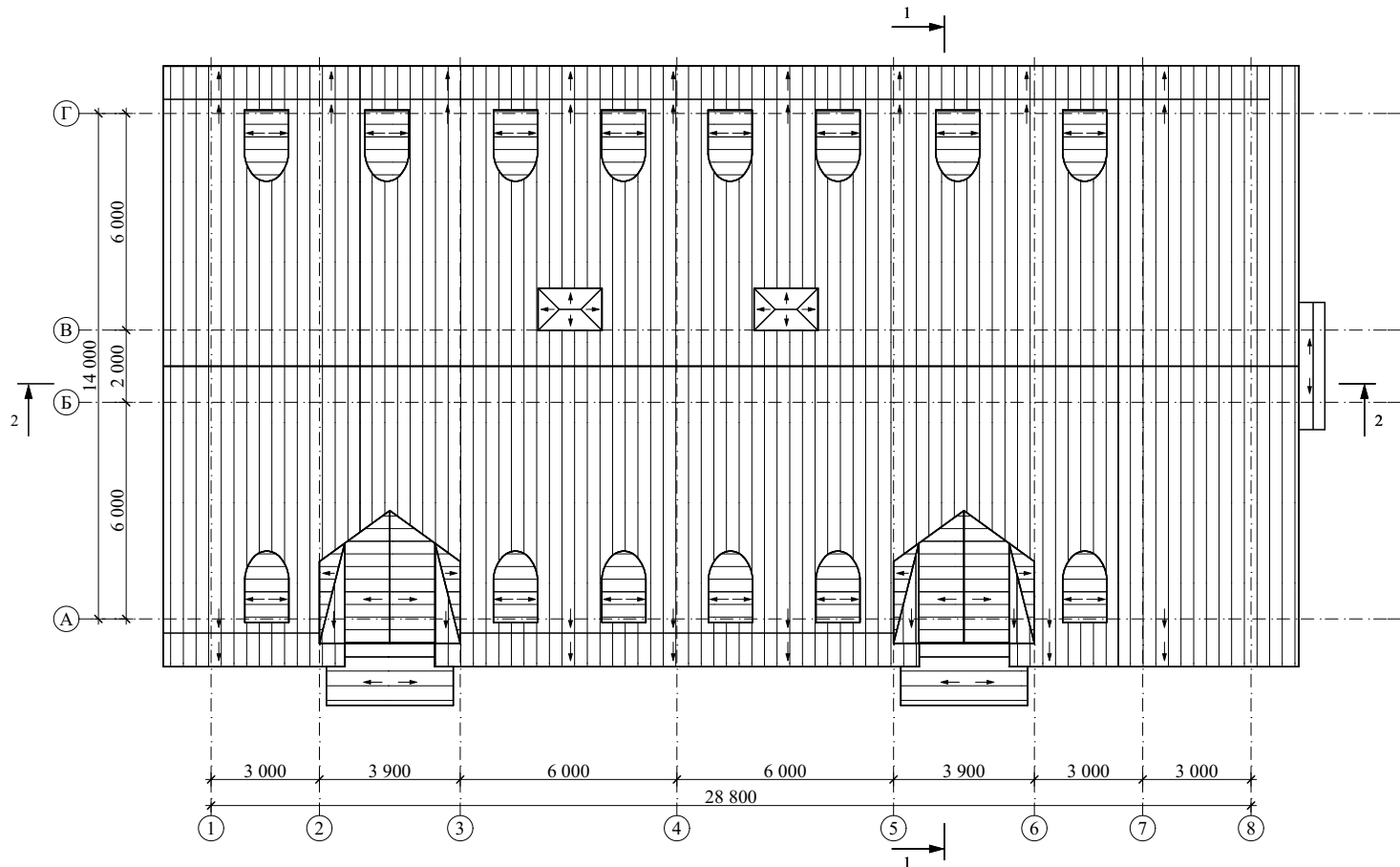

"МАТЕРИАЛ ПРОВЕРЕН"
Начальник управления архитектурного совета

Муринец Е.Д.

Храмовый комплекс Русской православной церкви, расположенный по адресу:
г. Москва, Булатниковская ул., напротив владения 2

Дом причта. Схема плана кровли (на основе М1:200)

Главный архитектор проекта

Межуева А.В.

Лист

50

Дом причта. Схема разреза 1-1 (на основе М 1:200)

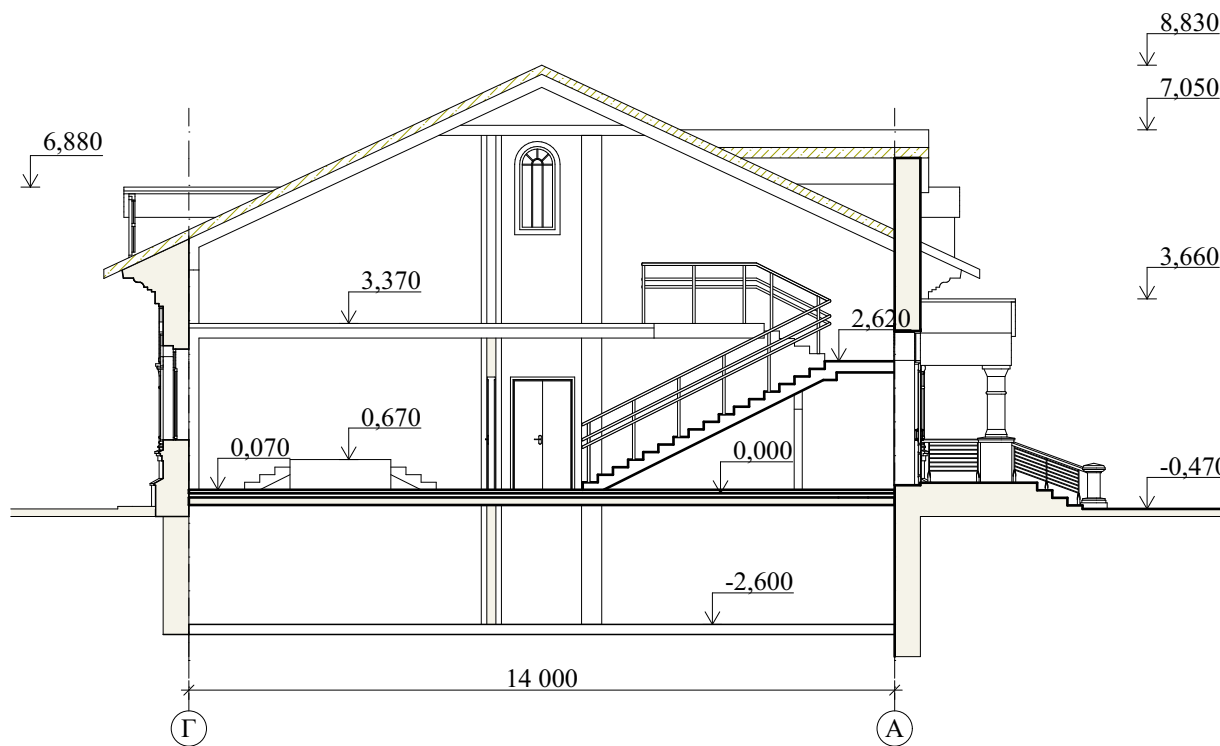

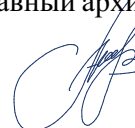
<p>"МАТЕРИАЛ ПРОВЕРЕН" Начальник управления архитектурного совета</p> <p>Муринцев Е.Д.</p>	<p>Храмовый комплекс Русской православной церкви, расположенный по адресу: г. Москва, Булатниковская ул., напротив владения 2</p>	<p>Главный архитектор проекта</p>  <p>Межуева А.В.</p>	Лист
	<p>Дом причта. Схема разреза 1-1 (на основе М 1:200)</p>		51

Дом причта. Схема разреза 2-2 (на основе М 1:200)

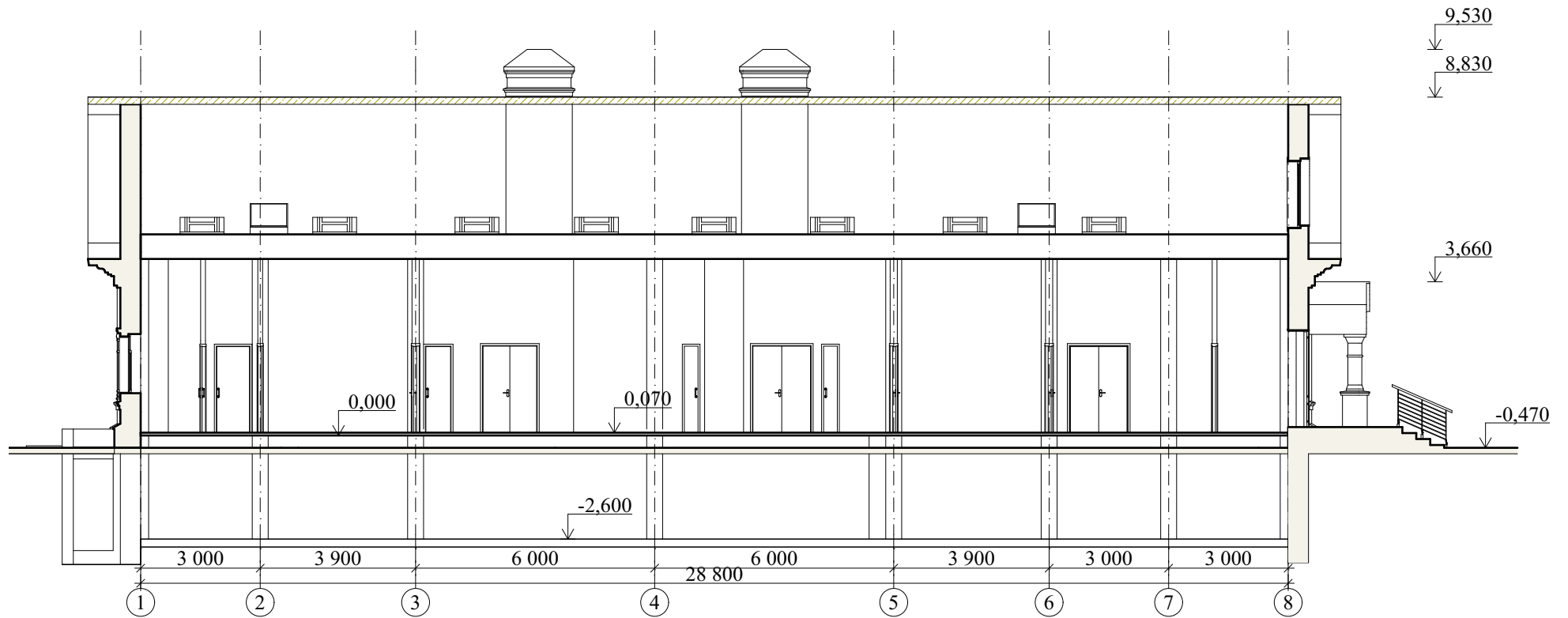

<p>"МАТЕРИАЛ ПРОВЕРЕН" Начальник управления архитектурного совета</p>	<p>Храмовый комплекс Русской православной церкви, расположенный по адресу: г. Москва, Булатниковская ул., напротив владения 2</p>	<p>Главный архитектор проекта</p>	<p>Лист</p>
<p>Муринец Е.Д.</p>	<p>Дом причта. Схема разреза 2-2 (на основе М 1:200)</p>	<p> Межуева А.В.</p>	<p>52</p>

Технико- экономические показатели

Объект строительства	Наименование показателя							
	Площадь земельного участка, га	Площадь застройки, м ²	Общая площадь здания, м ²		Строительный объем, м ³	Полезная площадь, м ²	Кол-во этажей, шт.	
			подземной части	наземной части			подземной части	наземной части
Храм	0,64	312,23	463,86		5264,811	455,26	2	
			188,19	275,67			1	1
Дом причта		545,23	1000,32		3032,67	941,74	3	
			383,4	616,92			1	2
Всего		857,46*	1464,18		8297,481	1397,0		

*Общая площадь застройки храмового комплекса - 857,46 м² (0,086 Га), что составляет 13,4% от общей площади земельного участка (максимальный процент застройки, согласно ГПЗУ 20%)

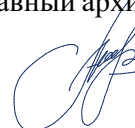
"МАТЕРИАЛ ПРОВЕРЕН" Начальник управления архитектурного совета Муринец Е.Д.	Храмовый комплекс Русской православной церкви, расположенный по адресу: г. Москва, Булатниковская ул., напротив владения 2	Главный архитектор проекта  Межуева А.В.	Лист
	Технико- экономические показатели		53

Краткая пояснительная записка

1. Схема планировочной организации земельного участка.

Участок под строительство православного храмового комплекса расположен: г. Москва, внутригородское муниципальное образование Бирюлево Западное, Булатниковская улица, вл.2 (напротив). Общая площадь земельного участка, согласно ГПЗУ, 0,64 га. Максимальный процент застройки в границах участка составляет 20%, так как участок находится в зоне охраняемого природного ландшафта, утвержденной постановлением Правительства Москвы от 28.12.1999г. №1215 "Об утверждении зон охраны памятников истории и культуры г. Москвы (на территории между Камер- Коллежским валом и административной границей города)".

На прилегающей территории расположен сквер с прудом и с прибрежной зоной для отдыха горожан.

На земельном участке проектом предусматривается размещение храмового комплекса, который включает в себя:

- храм Сретения Господне вместимостью 573 прихожан общей площадью 463,86 кв.м;
- дом причта общей площадью 1000,32 кв.м

Общая площадь застройки храмового комплекса - 857,46 м² (0,086 Га), что составляет 13,4% от общей площади земельного участка.

2. Транспорт.

Улично- дорожная сеть характеризуется местным проездом общественной зоны, который имеет выезд на Булатниковскую улицу- с одной стороны, и Булатниковской улицей- с другой. Движение по Булатниковской улице двустороннее, регулируемое. Пожарный проезд к проектируемому комплексу предусмотрен с соседнего проезда, ведущему к Южному ледовому дворцу (ДЮСШ №5 «Пингвины»). Так же проектируется новый заезд со стороны алтарной части храма, здесь же располагается автостоянка на 9 машиномест. Установка автомобилей на стоянку принята прямоугольной под углом 45° с габаритами стоянок 4.8 x 2.4 м.

3. Объемно- планировочные решения.

Объемно- пространственная композиция храмового комплекса выполнена в лучших традициях зодчества Руси. Здание храма прямоугольное в плане, трехчастное, однокупольное с притвором. В подвале здания предусмотрены ризница, два санузла, электрощитовая и технические помещения для разводки инженерных коммуникаций. В основном объеме здания храма расположены алтарь, солея, средняя часть храма, свечная лавка, хоры на антресольном этаже. Храм разработан без звонницы. Высота подвала 2.7м от пола подвала до пола первого этажа (2.4м в чистоте).

Дом причта с подвалом, двумя надземными этажами, второй этаж чердачного типа. Рядом с домом со стороны заднего входа располагаются отдельностоящие кабины биотуалета (3 шт).

Основные группы помещений дома причта: административная, трапезная, воскресная школа, также на первом этаже находится крещальня с отдельным входом.

"МАТЕРИАЛ ПРОВЕРЕН" Начальник управления архитектурного совета	Храмовый комплекс Русской православной церкви, расположенный по адресу: г. Москва, Булатниковская ул., напротив владения 2	Главный архитектор проекта	Лист
Муринец Е.Д.	Краткая пояснительная записка	 Межуева А.В.	54

Краткая пояснительная записка (продолжение)

Подвал для устройства технических помещений, разводки инженерных коммуникаций высотой 2.6м от пола подвала до пола первого этажа.
Надземные этажи высотой 3.3м от пола.

4. Наружная отделка.

Архитектурное решение фасадов комплекса (храм и дом причта) предусматривает применение легких накладных архитектурных элементов для создания рельефа. Накладные элементы крепятся к наружным стенам и отделываются тонкой полимерцементной штукатуркой, армированной мелкоячеистыми пластмассовыми сетками. Стены зданий покрываются штукатуркой. Крыши выполнены из деревянных конструкций, покрытие-металлопласт. Купол из дерева, покрытый сусальным золотом. Цоколь выполнен из керамогранита светло серого цвета RAL 7006. Окна и двери деревянные и выполнены из пород темного дерева для усиления контраста и придания облику храмового комплекса торжественного вида.

"МАТЕРИАЛ ПРОВЕРЕН" Начальник управления архитектурного совета	Храмовый комплекс Русской православной церкви, расположенный по адресу: г. Москва, Булатниковская ул., напротив владения 2	Главный архитектор проекта	Лист
Муринец Е.Д.	Краткая пояснительная записка (продолжение)	 Межуева А.В.	55